

ASSEMBLEE GENERALE

JEUUDI 14 MARS 2019

www.primholstein49.fr



Salle du Tertre
49320 BRISSAC QUINCE

Intervention de Marie HEGER Responsable Recherche et Développement à Prim'Holstein
Thème : «EPIGENETIQUE Quand l'environnement impacte les Gènes



ILLUSION (Extreme * Mahogany)
Gaec Montansseau Grande Championne Prim'Holstein Festi'elavage 2018"

Et visite de l'Elevage :

GAEC de la GAIGNARDIERE
Frédéric LACHAMBRE ET Eric LEROUX
«La Gaignardière»

49320 ST SATURNIN sur LOIRE

2018 fut une année bien remplie pour les éleveurs de Prim'Holstein 49.

En effet en mars comme tous les ans nous avons eu notre assemblée générale sur les nouveaux index de santé présentée par David GIRON de chez évolution. Puis nous avons visité l'élevage du GAFC des Puits où nous avons été bien accueillis.

En juin nous sommes allés chez nos voisins en Loire-Atlantique pour visiter l'élevage du GAFC de la Monnerie et le GAFC de la Bouge. Une belle journée où nous étions nombreux et qui a su contenter tant les éleveurs qui sélectionnent l'index et les amateurs de belles vaches.

En septembre le FISTI *élevage* un événement incontournable pour le Groupement Prim'Holstein 49 s'est déroulé avec un haut niveau mais comme malheureusement depuis plusieurs années les effectifs y sont faibles. Un nouveau prix a été décerné celui de la meilleure descendance mâle.

Le Groupement a lancé cette année aussi des flashs info relayés par mail plus facile, plus économique que le select info et plus accessible que la page Facebook. N'hésitez pas à nous envoyer vos informations et nous faire remonter les erreurs et les oublies qu'il peut y avoir.

Les projets pour 2019 sont :

- Un voyage en juin dans le Morbihan au GAFC du Bon Vent et un autre élevage qui reste à définir.

- Une journée de formation à la préparation des animaux pour les concours, organisée conjointement avec Mages élevage passion qui aura lieu le samedi 6 juillet 2019.

- La conception de polo pour l'ensemble des adhérents sponsorisé par l'entreprise Bellane Thouars.

Je tiens à féliciter tous les éleveurs du 49 pour leurs très bons résultats au sommet des classements d'index, de l'Upra et sur les concours.

Je tiens à remercier tous les éleveurs et tous les partenaires qui nous accompagnent.

Je remercie particulièrement Florent POIRON pour son implication dans le rôle de président ces 6 dernières années, et qui reste encore très actif au sein du bureau, mais aussi Jérôme PAPIN et Ludovic PLANCHENAULT pour leur implication dans l'association les années passées.

Je compte également sur vous adhérents, partenaires, sponsors pour faire connaître notre association et que vous soyez une force vive de proposition!

Le Président du Groupement PH49

Florian VIGNERON



Des 34€ pour plus de 70 génotypes XPent

SPACE

Puis d'information sur notre stand au SPACE Hall 1 - stand E50



RLNI
Résistance aux Lésions Non Infectieuses

RLI
Lésions Infectieuses

SANTÉ DU PIED :
2 nouveaux index scientifiques fiables

GÉNOSANTÉ
INNOVER POUR LA SANTÉ DES BOVINS LAITIERS

DEJA PLUS DE 15% DES GÉNISSES GÉNOTYPÉES, ET LES VÔTRES ?

39€
À PARTIR DE



Nageuse
RLI +0,7
RLNI +0,9

J'ai génotypé mon lot de génisses et celle-ci est la meilleure en santé du pied !
Fredric, Gasc du Chêne - MOHON (50)



Des maintenant, CONTACTEZ-NOUS au 02 40 98 91 90 ou par mail : nutrition@terrena.fr

Conçu par les éleveurs de Terrena, pour les éleveurs et propriétaires des éleveurs



Rejoignez les 1000 AUTRES ELEVEURS et comparez vos résultats

Une mobilité complète et autonome répondant aux cahiers des charges stricts

SÉRÉNITÉ

GAGNEZ EN

CONFORT DE TRAVAIL

GAGNEZ EN

- > Un suivi de votre prévisionnel laitier au jour le jour avec les laitiers partenaires
- > Un outil en lien avec votre parcelle Conselio Cultures

La solution digitale pour vous simplifier la vie



MEMBRES DU GROUPEMENT PRIM'HOLSTEIN 49

www.primholstein49.fr



	Nom	Prénom	Adresse	CP	VILLE
Président	VIGNERON	Florian	La Gouberte	49450	ST ANDRE DE LA MARCHÉ
Vice Président	VAILLANT	Benoit	12 Av; de la Pièce du Moulin	49240	AVRILLE
Secrétaire	PLANCHENAULT	Ludovic	Le Montanseau	49330	MARIGNÉ
Secrétaire-Adjoint	VINCENT	Christophe	La Maissonneuve	49250	FONTAINE GUÉRIN
Trésorier	CHAVAT	Sébastien	Rue de la Source	49260	MONTRÉUL BELLAY
Trésorier Adjoint	CHARBONNIER	Maxime	L'Humois	49310	LA SALLE DE VIHERS
Membres	ARTHUS	Pierre	1 Rue des Ormeaux	49140	CORZÉ
	BARRE	Thierry	La Denisserie	49380	FAVERAYE MACHELLES
	BEAUPÈRE	P. André	Le Hallay	49770	LA MEMBROLLE/LONGUENÉB.
	FOURNY	Hervé	La Messizière	49370	St CLÉMENT de la PLACE
	GUÉMAS	Denis	La Boittonnière	49170	St LÉGER des BOIS
	POIRON	Florent	La Haute Naterie	49300	CHOLET
	PAPIN	Jérôme	Le Hardas	49510	LA POTTEVINIÈRE
	RITTEAU	Maxime	La Brosse	49750	CHANZEAUX
	ROCHARD	Cédric	La Guibentière	49510	JALLAIS
	VIGNERON	Florian	La Gouberte	49450	ST ANDRE DE LA MARCHÉ
Consultants	BOURGBAIS	Dominique	Elevage Conseil	49800	TRELAZE
	MARAI	Christophe	160 Rue Letandrière	49000	ANGERS

LE PARTENAIRE DE VOS PROJETS CHARPENTE - COUVERTURE - BARDAGE

Stabulation | Bergerie | Chèverie | Séchage en grange
Bâtiment pour support panneaux photovoltaïques
Bâtiment industriel | Manège équestre
Vente de matériaux au détail



préfait - ZA du Chêne vert - 43120 St-Augustin-des-Bains
Tel : 02 41 77 31 26 - Fax : 02 41 77 31 27 - Mail : prefait@prefait.com
Site : www.prefait.com

DEVIS
GRATUITS

REPORTAGE :

«EARL DE PRESLE MONTREUIL BELLAY»

Visite dans le Saumurois chez Sébastien CHAUVAT, marié 1 enfant. Sébastien gère avec un salarié une exploitation de 150 hectares, 70 de céréales blé, orge et tournesol et 80 hectares pour le troupeau de 55 vaches et la suite. 28 hectares de maïs ensilage et humide, 20 hectares de méteil et 20 hectares de prairies.

Sébastien livre 4800000 litres avec pour objectif des vaches avec de la force et de la largeur de poitrine pour assurer de la longévité (2.9 rang moyen de l'élevage comparé au 2.3 moyenne nationale) une recherche de production équilibrée avec des bons taux et une attention particulière aux fonctionnelles. Le troupeau a 138 point D'ISU fait partie de top 100 français pour ce critère il compte une vache en 10^{ème} lactation et une autre en 8^{ème}. Actuellement 8 filles de SHOTLE sont en production entre 5 et 7 lactations FEVER et JOCKOBESNE ont eux aussi marqué le troupeau. La vache HELENA une SUNNYBOY a réalisée 107000 kilos en 6 lactations. Dans les lots de génisses nous trouvons des filles JETSET , JEWALD , LIWAY, BALISTO,SOLOMON Les taureaux utilisés actuellement sont CHIEF ET BEEGIE (BOVEC) MISTERBOND,NANTAIS,NIVERNAIS (évolution)

Sébastien passionné par la génétique fait partie du groupe PRIM ANJOU avec le GAEC de la Grée du Bois et le GAEC de L'Océane, ils sont à l'origine des taureaux INGOLD et LIMITLESS, il investit aussi seul et possède une génisse facteur rouge issue d'un embryon importé par évolution, une SALVATORE RC sur RUBICON/ALCHEMY/DURHAM/PRELUDE/JUBILANT de la famille kamps hollow attitude.

Au détour d'une ballade entre Doué la Fontaine et Saumur entre deux fouaces n'hésitez pas vous rendre chez Sébastien pour un moment d'échange

Florent POIRON

Votre partenaire dans le succès !

69 Chemin des Molières - PA de Charpenay - 69210 LENTILLY
Tél : 04 72 52 24 60 - Fax : 04 78 35 93 39
info@bovec.fr - www.bovec.fr

BOVEC



Gestations supplémentaires

de

Jusqu'à 5%



Juge : Adam LIDDLE (Etats-Unis)

Section 2



4. LBB Zoumax (Mad Max R X Burns) – Gaec Du Bois Brilliant

sections

5. LBB Maxie (Mad Max R X Ritzy Red) – Gaec Du Bois Brilliant

Holstein

Juge : Barclay PHOENIX (Canada)

Section3

16. Comestar Ninon (Gold Chip X Damion) – Gaec Du Bois Brilliant – Earl Benaiteau – Jld Genetics

Sections

8. JLD Miss (Gold Chip X Damion) – Gaec Du Bois Brilliant – Earl Benaiteau – Jld Genetics

Concours Général Agricole

Juge : Roger Frossard (suisse)

Section 1NB

10. La Maison Neuve Lyscrete (Millennium Mr x Reece) – Gaec De La Maison Neuve (49)

Section 5N

1 MM. Emeline (Minister M x Kite) – Gaec Bords De Moine (49)

Printemps des Génisses



Juge : Bruno Toussaint (Belgique)

Show Open Genisses

Juge : Dominic Fortier de la ferme Fortale au Canada

Concours Red Holstein

Réserve championne junior et Mention Grande Championne Rouge : LBB Zoumax (Mad Max R X Burns) – Gaec Du Bois Brillant

Section 3

2. LBB Zoumax (Mad Max R X Burns) – Gaec Du Bois Brillant

Concours Holstein

Mention Grande Championne Holstein Noire : LBB Nina (Solomon X Aftershock) – Gaec Du Bois Brillant
-Earl Benaiteau – Tony Malfatti!

Catégorie Juniors

Section 3

1. Leo Nuee (Solomon X Roy) – Gaec Leo Holstein

Section 4

4. LBB Noelia (Millenn Mr X Doorman) – Gaec Du Bois Brillant – Gaec Bois De Pin

Section 5

5. Nivea (Rocking X Mr Charlie) – Gaec Bords De Moine

Section 6

3. Nad (Rad Roylan X Doberman) – Sas Trinos Expe Lait

Concours Red Holstein

Championne junior et Grande Championne
LBB Zoumax (Mad Max R X Burns) – Gaec Du Bois Brillant (49)

Championne senior et Réserve Championne

LBB Maxie (Mad Max R X Ritzy Red) – Gaec Du Bois Brillant

Concours Holstein

Réserve Championne Junior

LBB Nina (Solomon X Aftershock) – Gaec Du Bois Brillant – Earl Benaiteau – Tony Malfatti (49)

Championne senior et Grande championne

Comestar Ninon (Doorman X Goldwyn) – Gaec du Bois Brillant – Gaec des Vignes Rousses –

B.Martens – Nolh Holstein

Mention honorable championne senior

Jld Miss (Gold Chip X Damion) – Gaec Du Bois Brillant – Earl Benaiteau – Jld Genetics (49)



Championne Intermédiaire Noire : LBB Nina (Solomon X Aftershock) – Gaec Du Bois Brillant – Earl Benaiteau – Tony Malfatti (49)

Section 9
1. LBB Nina (Solomon X Aftershock) – Gaec Du Bois Brillant – Earl Benaiteau – Tony Malfatti
4. Novaline (Atwood X Sanchez) – Gaec Bords De Moine

Section 13
4. Bm Natou (X Darnion) – Gaec Bords De Moine

Catégorie Seniors



Mention Championne Senior Noire : Jld Miss Rochard (Gold Chip X Darnion) – Gaec Du Bois Brillant – Earl Benaiteau – Jld Genetics

Section 15
2. Comestar Ninon (Doorman X Goldwyn) – Gaec du Bois Brillant – Gaec des Vignes Rousses – B.Martens – Nohl Holstein

Section 17
1. Gold Many (Armani Rt X Fever Crac) – Gaec Du Bois Brillant – Earl Benaiteau – Nohl Holstein
Section 18
1. Jld Miss (Gold Chip X Darnion) – Gaec Du Bois Brillant – Earl Benaiteau – Jld-Genetics

Palmarès du Challenge France au SPACE

Juge : Bruno Toussaint (Belgique)

Challenge Longévité : Emeline (Minister M X Kite) – Gaec Bords De Moine

Section 01E – Vaches en cours de 1re lactation
2. Gold Lezy (Bradnick X Tribute Gr) – Gaec Du Bois Brillant
12. La Maison Neuve Lisiere (Contrast L X Lauthority) – Gaec De La Maison Neuve

Section 02C – Vaches en cours de 2e lactation
9. J-Lo (Aftershock X Fever Crac) – Gaec Bords De Moine

Section 03B – Vaches en cours de 3e lactation
12. Pbm Ici Si (Detox X Apple Red) – Gaec Pierre Blanche Mainguy Pbm

Section 03C – Vaches en cours de 3e lactation

1. Illusion (Extreme X Mahogany) – Gaec De Montansseau

Section 04B – Vaches en cours de 4e lactation

2. Gree Du Bois Helka Gb (Van Gogh X Shottle) – Gaec La Gree Du Bois

Section 06 – Vaches en cours de 6e lactation ou plus

1. Emeline (Minister M X Kite) – Gaec Bords De Moine



*Emeline 1^{ere} de section
et Challenge Longévit*

Farming Tour

CONCOURS HOLSTEIN - JUGE: MICHEL GUAY (Québec) assisté de Jean Rosier

SECTION 01: Nées après le 1^{er} juin 2018

D'ANJOU

5. PBM ORNELLA Astre x Confirm x Alliance Naissieur et Propriétaire: GAEC PBM - 49270 OREE

SECTION 02: Nées entre le 1^{er} mars 2018 et 31 mai 2018

18. PBM O'BRYEN Solomon x Daryl x Integrity Naissieur et Propriétaire: GAEC PBM - 49270 OREE

D'ANJOU

SECTION 03: Nées entre le 17 janvier 2018 et le 28 février 2018

1. BM OLYROSE Solomon x Shottle x Dempsey Naissieur et Propriétaire: GAEC BORDS DE MOINE-

49450 SEVREMOINE

12. OCARINA Doorman x Windbrook x Buckeye Naissieur et Propriétaire: GAEC DE LA GUILLOTIERE - 49510 LA POITEVINIÈRE

SECTION 04: Nées entre le 1° décembre 2017 et le 16 janvier 2018
2. OPUNTIA Solomon x Diaryl x Mr Extreme Naissieur et Propriétaire: GAEC BORDS DE MOINE-49450 SEVREMOINE

4. OCEANE Doorman x Shout x Rhum Conv Naissieur et Propriétaire: GAEC DE MONTANSEAU - 59330 LES HAUTS D'ANJOU

SECTION 05: nées entre le 1° septembre 2017 et le 30 novembre 2017
3. LBB NOELIA Millenium x Doorman Naissieur et Propriétaire: GAEC DU BOIS BRILLANT - 49123 ST SIGISMOND

5. LEO NUEE Solomon x Roy x Blitz Naissieur et Propriétaire: GAEC LEO HOLSTEIN - 49600 BEAUPREAU EN MAUGES

7. NOELYA Doorman x Fantassin x Voes Tita Naissieur et Propriétaire: GAEC DE LA GUILLOTIERE - 49510 LA POTTEVINIERE

SECTION 06: Nées entre le 1° juin 2017 et le 31 aout 2017
2. LBB NINA Solomon x Aftershock x SN Co-propriétaires: GAEC DU BOIS BRILLANT / EARL BENAITEAU / TONY MALFATY - 49123 ST SIGISMOND

4. NENNY Brewmaster x Extreme x Tuffiac Naissieur et Propriétaire: GAEC DE LA GUILLOTIERE - 49510 LA POTTEVINIERE

5. PBM NICESWEET All Gone x Shottie x Talent Naissieur et Propriétaire: GAEC PBM - 49270 OREE D'ANJOU

6. LA MAISON NEUVE NERELLE Gold Chip x Stallion Naissieur et Propriétaire: GAEC DE LA MAISON NEUVE - 49250 LES BOIS D'ANJOU

22. NOUBA DU VAL DE LOIRE Mesdoor x Gillespy x Blitz Naissieur et Propriétaire: GAEC DU VAL DE LOIRE - 49170 ST GERMAIN DES PRES

SECTION 07: Nées entre le 1° mars 2017 et le 31 mai 2017

2. LBB ZOU MAX Aftershock x SN Naissieur et Propriétaire: GAEC DU BOIS BRILLANT - 49123 ST SIGISMOND

SECTION 10: Nées entre le 1° septembre 2016 et le 30 novembre 2016

1. MALAISIE Mesdoor x Umanoir x Patar Ad Naissieur et Propriétaire: GAEC DE MONTANSEAU - 59330 LES HAUTS D'ANJOU

SECTION 11: Nées entre le 1° mars 2016 et le 31 aout 2016

6. MASSETTES Seaver x Shout x Mr Sam Naissieur et Propriétaire: GAEC DE MONTANSEAU - 59330 LES HAUTS D'ANJOU

7. WILT EVANNA Doorman x Mr Sam x Encore Naissieur: ELEVAGE WILT (57) ; Propriétaire: LA CELIBATTEAM - 49510 BEAUPREAU EN MAUGES

13. BM MATOU Boldwin x Dempsey x Cosby Naissieur et Propriétaire: GAEC BORDS DE MOINE-49450 SEVREMOINE

16. MAYA RED DU VAL DE LOIRE Jollyrancher x First Red x Bravo GLD Naissieur et Propriétaire: GAEC DU VAL DE LOIRE - 49170 ST GERMAIN DES PRES

SECTION 12: Nées entre le 1° septembre 2015 et le 28 février 2016

5. MATHILDA Favre x Feaver x Shottie GAEC LEO HOLSTEIN 49600 BEAUPREAU EN MAUGES

SECTION 13: Nées entre le 1° mars 2015 et le 31 aout 2015

2. GOLD LANCOME Aftershock x SN Co-propriétaires: GAEC DU BOIS BRILLANT / EARL BENAITEAU / TONY MALFATY - 49123 ST SIGISMOND

SECTION 15: Nées entre le 1^{er} septembre 2013 et le 31 août 2014

14. JANVIER DU VAL DE LOIRE Atwood x Million x River Naisseur: GAEC DU VAL DE LOIRE (49);
Propriétaire: CYRIL LANDREAU - 49510
BEAUPREAU EN MAUGES

SECTION 16: Nées entre le 1^{er} septembre et le 31 août 2013

3. EHA HS Sanchez x Shottle N: ELEVAGE ANGAU
MADELEINE (53); Propriétaire: RITEAU MAXIME -
49510 BEAUPREAU EN MAUGES

SECTION 17: Nées avant le 1^{er} septembre 2012

5. OUCH FALAN Shottle x Talent x Derry Naisseur: GAEC DE LOUCH RONDE (44); Propriétaire: GAEC PBM - 49270 OREE D'ANJOU

Petite Angevine

LEO NUÉE Grande championne

Grande championne : LEO Nuée (Solomon x Roy) GAEC LEO Holstein - Geste

Réserve Grande Championne : LBB Noella (Millennium x Doorman) du Bois Brillant – St Sigismond

Section 1 :

1^{ère} JLD Lilac (cadillac x Goldwyn) GAEC du Bois Brillant - Saint Sigismond

2^{ème} Orange (James Bond x Iota) Pichon Adrien - Noyant Village

3^{ème} Oasis (Luz red PP x Talent Lad) GAEC Billard - Montrevault sur Evre

Section 2:

1^{ère} Leo Nuée (Solomon x Roy) GAEC Léo Holstein – Geste

2^{ème} LBB Noella (Millennium x Doorman) GAEC du Bois Brillant – St Sigismond

3^{ème} BM Ninasky (Diamondback x Aftershok) GAEC Bords de Moine – St André de la Marche

Section 3 :

1^{ère} Noëlya (Doorman x Fantassin) GAEC de la Guillotière – La potivinière

2^{ème} BM Norman (Solomon x Dempsey) GAEC Bord de Moine – St André de la Marche

3^{ème} La Maison Neuve Nuyana (Gold Chip x Iota) GAEC de la Maison Neuve – Fontaine Guérin



Section 4 :
 1^{ère} LBB Nina (Solomon x Aftershok) GAEC du Bois Brillant – St Sigismond
 2^{ème} La Maison Neuve Nerelle (Gold Chip x Stallion) GAEC de la Maison Neuve – Fontaine Guérin
 3^{ème} PBM Nicesweet (All Gone x Shottie) GAEC PBM – Landemont

Section 5:
 1^{ère} JLD Miss (Gold Chip x Damion) GAEC du Bois brillant – St Sigismond
 2^{ème} LBB Zoumax (Mad Max x Mr Burns) GAEC du Bois brillant – St Sigismond
 3^{ème} PBM Nat Nat (Gold Chip x PBM Aie) GAEC PBM- Landemont

Festi'Elevage

Juge : David Biamès (40)

Grande championne : Illusion (Extreme X Mahogany) – Gaec De Montansseau
 Réserve Grande Championne : Gold Lanco (Aftershock X) – Gaec Du Bois Brillant
Prix spéciaux :
 Challenge longévité : Devinette (Tartare X Noulet Gib) – Gaec De Montansseau

Challenge Mère / Fille : Elevage Scea Bois Brillant avec Gold Lancôme et Lbb Nina

Prix d'Elevage :

1. Gaec Leo Holstein
 2. Gaec Montansseau
 3. Gaec Pierre Blanche

Lot descendance : Mr Top

Concours des jeunes présentateurs

1. Antoine Bracnat

2. Antoine Degas

3. Romain Delaunay





Catégorie Génisses

Championne Génisse : Lbb Zoumax (Mad Max R X Burns) – Gaec Du Bois Brilliant

Réserve Championne Génisse : Lbb Nina (Solomon X Aftershock) – Gaec Du Bois Brilliant

Section 662A – challenge génisses, génisses nées entre le 1/03/2017 et le 31/12/2017

1. Lbb Noelia (Millenium Mr X Doorman) – Gaec Du Bois Brilliant

2. Leo Nuee (Solomon X Roy) – Gaec Leo Holstein

3. Nuisette (Istolo X Huron Isy) – Gaec Du Brionneau

4. Esp Nanared (Mad Max R X Create Kol) – Gaec De L'Esperance

5. Norma (Solomon X Dempsey Li) – Gaec Bords De Moine

Section 662B – challenge génisses, génisses nées entre le 1/03/2017 et le 31/12/2017

1. Lbb Zoumax (Mad Max R X Burns) – Gaec Du Bois Brilliant

2. Lbb Nina (Solomon X Aftershock) – Gaec Du Bois Brilliant

3. La Maison Neuve Nerelle (Gold Chip X Stallion) – Gaec De La Maison Neuve

4. Novaline (Atwood X Sanchez) – Gaec Bords De Moine

5. Esp Nindigo (Mesdoor X Brawler) – Gaec De L'Esperance

6. Neige (Interview X Glaiul) – Gaec De La Deniserie

Catégorie Espoirs

Championne Espoir : La Maison Neuve Lisiere (Contrast L X Lauthorty) – Gaec De La Maison Neuve

Réserve Championne Espoir : Gold Lezy (Bradnick X Tribute Gr) – Gaec Du Bois Brilliant

Meilleure mamelle Espoir : Gf Lirolle (Mogul X Dempsey Li) – Gaec Du Bois Brilliant

Section 661A – femelles en cours de 1ère lactation

1. Livia (Contrast L X Bolivia) – Gaec Leo Holstein

2. Gf Lirolle (Mogul X Dempsey Li) – Gaec Du Bois Brilliant

3. Matou (Baldwin X Dempsey Li) – Gaec Bords De Moine

4. Cb-Lily (Dorcy X Fbi) – Gaec De La Croix Brilliet

5. Lisbone (Sammy Gen X Fio Felix) – Gaec Bords De Moine

6. Minotte (Daryl X Extreme Mr) – Gaec Bords De Moine

7. Pbm Malaya (Lets Go X Goldsun) – Gaec Pierre Blanche Mainguy P

8. Esp Marguerite (G Dreams X Fbi) – Gaec De L'Esperance

- Section 661B – femelles en cours de 1ère lactation**
1. La Maison Neuve Lisière (Contrast L X Lauthority) – Gaec De La Maison Neuve
 2. Gold Lezy (Bradnick X Tribute Gr) – Gaec Du Bois Brillant
 3. Laita Red Du Val De Loire (Magentared X Dertour) – Mr Landreau Cyril
 4. Lbb Laitop (Mr Top X Stol Joc) – Gaec Du Bois Brillant
 5. Lydrophilie (Daryl X Iota) – Gaec Leo Holstein
 6. Jid Rosy (Mr Top X Rustler-R) – Gaec Du Bois Brillant
 7. LbbIitop (Mr Top X Windbrook) – Gaec Du Bois Brillant
 8. Lulu (Cosinus X Umanoir) – Gaec Evre Loire



Catégorie Jeunes
 Championne Jeune : Gold Lanco (Aftershock X) – Gaec Du Bois Brillant

Réserve Championne Jeune : Janvier Du Val De Loire (Atwood X Million) – Mr Landreau Cyril

Meilleure mamelle jeune : Gold Lanco (Aftershock X) – Gaec Du Bois Brillant

Section 662A – vaches en cours de deuxième lactation

1. Gold Lanco (Aftershock X) – Gaec Du Bois Brillant

2. Esp Love (Sammy Gen X Ulier Cham) – Gaec De L'Espérance

3. Lysyn-Vray (Atwood X Alliance) – Gaec Du Bois Brillant

4. La Maison Neuve Pixima (Stonewall X Van Gogh) – Gaec De La Maison Neuve

5. Larne-Sis (Dashawn X Europeen) – Gaec De Montansseau

Section 662B – vaches en lait en cours de deuxième lactation

1. Janvier Du Val De Loire (Atwood X Million) – Mr Landreau Cyril

2. Esp Lisbonn (Chelios X Fbi) – Gaec De L'Espérance

3. Kiwi (Heyden X Talmas Fd) – Sas Trinos Expe Lait

4. Jolly (Greizh Isy X Manager Mt) – Sas Trinos Expe Lait

Gold LANCOME Championne Jeune et réserve Grande



Catégorie Adultes



Championne Adulte : Illusion (Extreme X Mahogany) – Gaec De Montansseau

Réserve Championne adulte : Pbm Ici Si (Detox X Apple Red) – Gaec Pierre Blanche Mainguy
Meilleure mamelle adulte : Illusion (Extreme X Mahogany) – Gaec De Montansseau

- Section 663** – vaches en lait en cours de troisième lactation
1. Illusion (Extreme X Mahogany) – Gaec De Montansseau
 2. Pbm Ici Si (Detox X Apple Red) – Gaec Pierre Blanche Mainguy P
 3. Ouch Isika (Goldsun X Sanchez) – Gaec Pierre Blanche Mainguy P
 4. Joyeuse (Dorcy X Tartare) – Gaec De Montansseau
 5. Isere Du Val De Loire (Chellos X Bambam) – Gaec Leo Holstein
 6. Esp Jasmine (Detox X Tableau) – Gaec De L'Esperance
 7. Gree Du Bois Java Gb (Fever Crac X Shottle) – Gaec La Gree Du Bois



- Section 664** – vaches en lait en cours de quatrième lactation
1. Gree Du Bois Helka Gb (Van Gogh X Shottle) – Gaec La Gree Du Bois
 2. Pbm Helvet (Velvet X) – Gaec Pierre Blanche Mainguy P
 3. Honfleur Du Val De Loire (Shottle X Captain) – Gaec Leo Holstein

- Section 665** – vaches en lait en cours de cinquième lactation
1. Gabelle Du Val De Loire (Van Gogh X Shottle) – Gaec Leo Holstein
 2. France (Shottle X Outside) – Gaec De La Croix Brilliet
 3. La Maison Neuve Fusionne (Duplex X Garrison) – Gaec De La Maison Neuve
 4. Flora (Milibroros X Blitz) – Gaec Bords De Moine

- Section 666** – vaches en lait en cours de sixième lactation et plus
1. Devinette (Tartare X Noulet Gib) – Gaec De Montansseau
 2. Esperance (Talmas Fd X Jocko Besn) – Sas Trinos Expe Lait
 3. Fussy (Armstead X Goldwyn) – Gaec De L'Oceane

PRIM'HOLSTEIN 49



Avec Easymap vos vaches vont tout vous dire



Tel. 02 41 62 11 03
www.bellanne.fr
Service commercial Ruminants
2, rue Angévine - 49300 CHOLET



Comment améliorer les performances technico-économiques de mon troupeau avec mes données d'élevage





www.primholstein49.fr

RÉSULTATS COMPTABLES EXERCICE 2018

DÉPENSES

◆ Assemblée Générale	1865.00€
◆ Concours	1910.00€
◆ Courrier	715.30€
◆ Divers	780.60€

RECETTES

◆ Cotisations	1415.00€
◆ Sponsors	2150.00€
◆ Concours	1545.20€
◆ Divers	208.00€

TOTAL CHARGES : 5270,90€

TOTAL RECETTES 5318.20€

Total Dépenses : 5270.90€
Total Recettes : 5318.20€

Recettes : 47.30 €.

L'alternative pour les éleveurs du grand Ouest

Acteur majeur de l'insémination et de la génétique en France, GENES DIFFUSION accompagne les éleveurs depuis plus de 70 ans dans l'amélioration génétique et la reproduction de leurs troupeaux.

Aujourd'hui, ce sont près de 3 000 éleveurs qui accordent leur confiance à nos équipes de terrain, optant ainsi pour un service de qualité et de proximité, dans un réel climat de partenariat.

Que ce soit au niveau des SERVICES DE REPRODUCTION (insémination, conseil d'accouplement informatisé, échographie, transplantation embryonnaire), ou de la GAMME GÉNÉTIQUE (taureaux génomiques et confirmés, en semence conventionnelle ou sexée), nos collaborateurs vous proposent une véritable ALTERNATIVE professionnelle et performante.

N'hésitez pas à les contacter.

Siège Région Ouest : 29, rue de Lorient - 35 000 RENNES
 Tél. : 02 99 500 333
 e-mail : rennes@genesdiffusion.com - www.genesdiffusion.com



Agence de Chemillé : 02 41 64 10 81
Agence du Haut Anjou : 02 41 26 73 17

Service de mise en place :

Jacky ANGST au 06 71 47 07 98
 Département du Maine-et-Loire

Technico-commercial :

VOS INTERLOCUTEURS :



www.primholstein49.fr



MAUGES ELEVAGE PASSION

Association Loi 1901

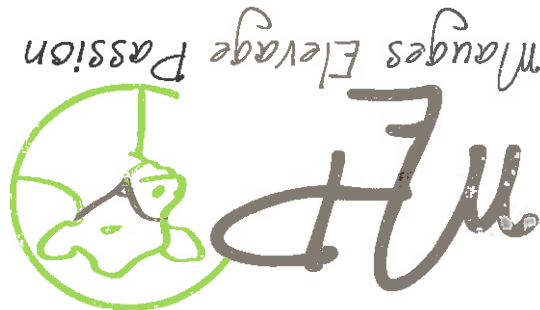

Association créée en Juin 2012, qui a pour but :

- Promouvoir les élevages des Mauges et alentours
- Créer et conserver un dynamisme entre jeunes éleveurs
- Rencontrer et former les jeunes, à notre passion de l'élevage
- Echanger avec les acteurs de la filière

Cette association a été mise en place, suite au premier concours de la Petite Angevine, à Beaufreau en 2011.

Tous les ans nous organisons ce rassemblement, avec 3 races présentées, Prim'Holstein, Normandes et Jersiaise. Autour d'une journée conviviale.

Nous participons aussi à quelques concours extérieurs, pour garder cette convivialité et faciliter l'organisation autour de ces événements.

Partager notre passion avec les acteurs de la filière, est important. Mais aussi auprès des jeunes qui nous succéderont. Des journées sont organisées pour leurs apprendre la manipulation ou la préparation des animaux.

Venez nous rencontrer lors de la foire de la Petite Angevine.



Contact : mauges.elevage.passion@gmail.com

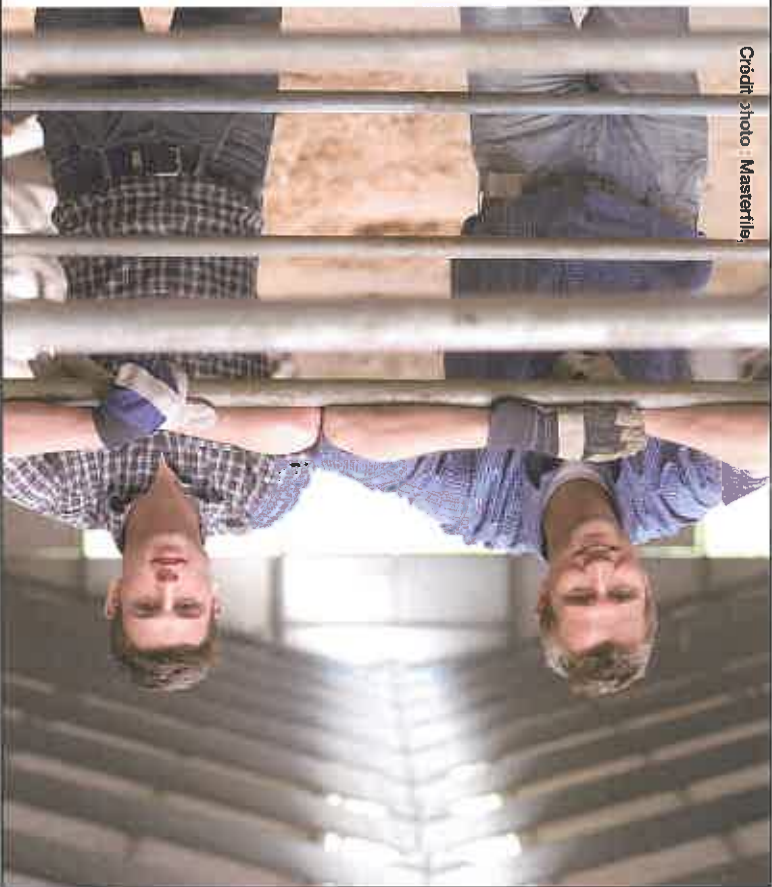

Crédit photo : Masterfile

REJOINDRE UNE BANQUE DIFFÉRENTE, ÇA CHANGE TOUT. VENEZ DÉCOUVRIR NOS OFFRES DE BIENVENUE.⁽¹⁾

Crédit Mutuel

CNCM - 88/90 rue Cardinet - 75017 Paris

(1) Offres soumises à conditions, d'opportunités dans les Caisses de Crédit Mutuel participant à l'opération. L'entrée en relation est soumise à l'accord préalable de la Caisse de Crédit Mutuel.



COMPTE RENDU VOYAGE

Cette année nous avons rendu visite à nos voisins de Loire atlantique. Une trentaine d'éleveurs étaient présent pour visiter deux élevages.

Nous avons débuté au Bignon près de Nantes au GAEC de la Monnerie, 4 associés, 1 salarié et 1 apprenti. Une exploitation en agro biologie depuis 20 ans, 200 vaches laitières à 9000 kilos sur 250 hectares 45 en maïs et le reste en prairies pâturées ou en affouragement en vert. L'élevage qui continu à travailler ses meilleures femelles, a trouvé un accord avec une autre exploitation le GAEC des Champs à TOUVOIS qui récupère les embryons produit à la station de donneuse, puis se partage les femelles après génotypage.

Actuellement la vache numéro 1 en ISU est originaire de la Monnerie, il s'agit de MOZILLA une ABS SILVER à 211 points d'isu. La sélection est orientée sur les fonctionnelles, les taux sans trop détérioré le lait et surtout une taille modérée avec de la largeur pour le pâturage caractéristique que l'on retrouve dans le taureau NARUTO récemment indexé et issue de l'élevage

L'après midi nous avons poursuivi par la visite du GAEC DE LA BOUGE à ST Hilaire de Chailéon rencontré la famille SCHUTTERT. Actuellement 105 vaches à 86 points de pointage moyen sont traites, cet élevage à évolué depuis 10 ans, il est passé de 50 vaches à 11500 kilos à 110 vaches avec une partie du lait destiné à la production de fromage : le curé nantais.

2 vaches parmi toutes les bonnes ont marqué le troupeau ROELIE une sunny boy qui était arrivée avec JAN ET HILDE de Hollande et qui a cumulé 181977 kilos de lait à 19 ans en 12 lactations. Une autre vache a fait connaître l'élevage sur les rings français dans les années 2000 SISSI une fille de SPIRIT qui après plusieurs championnat marmelle a remporté le titre de grande championne au SIA de Paris en 2012 lors de sa 8^{ème} lactation

Merci aux éleveurs de nous avoir accueilli pour ce moment d'échange et de convivialité.

Florent POIRON



Lailier

s.a.r.l.

10 rue de Héron - 49370 St Clément de la Place - Tel. 02 41 77 94 06 - Fax. 02 41 77 36 71 - E-mail : sarl.lailier@orange.fr

Delaval

Motors Tractor Tractor

AGROM



EPI 30 - 50° TPA



VMS



Roto INT - EXT



Asperion Lisier



Racleur



Séparation



Stockage



Manutention



Broyage

Bruner Mr TOP RF : meilleur lot de descendance à Chemillé



*Lot de filles de MR TOP RF
Meilleur lot de descendance du concours départemental 2018 du Maine-et-Loire.
De gauche à droite : LBB Laitop, JLD Rosy et LBB Lolitop (@ PHF)*

Nous avons commercialisé MR TOP RF au début de notre collaboration avec notre partenaire TAG, maintenant partie de ST Genetics. Porteur du facteur rouge, ce fils de Goldwyn a produit des filles que l'on retrouve facilement dans les troupeaux. Solides, dotées de très bons Pis et de Pieds et Membres sans défaut, elles font le bonheur de leurs propriétaires.

C'est ainsi que dans l'élevage LBB à St-Sigismond (Maine et Loire), les 6 première filles de MR TOP vèlées affi-

chent une classification moyenne de 85,3 pts (4 sont TB-85 et 2 sont TB-86).

De son côté, l'élevage de l'Espérance (Familie Ollinger) a vu Metis de l'Espérance remporter le titre de Championne d'Espoir du concours départemental de la Meuse en 2018. Tandis qu'en 2017, Harmonica, au Gaec Magoubert, fut

Grande championne du concours départemental de la Dordogne.

Bruner MR TOP RF est un fils de Goldwyn sur TB-87 Talent x EX-91 Mario x TB-85 Milestone x TB-85 Starbuck x EX-90 Triple Threat.



Metis de l'Espérance (p. Mr Top), Championne d'Espoir du concours départemental de la Meuse 2018.

Pré-sélectionnée pour représenter la France lors de la Confrontation européenne 2019, à Libramont. (@ D Restelli)

Harmonica, au Gaec Magoubert, Grande championne du concours départemental de la Dordogne 2017 et 3ème de sa section lors du concours Red-Holstein à Paris cette année. (@ Guillaume Moy)



Pour plus d'informations,
 contactez le
 Lely Center du Lion d'Angers
 02.41.77.44.26.

Offrez
 le meilleur de
 l'automatisation
 à votre élevage



Nouveau Lely Vector



Lely Astronaut AS



Nutrea nutrition animale
 Le moulin des Landes, Crée d'Anjou, 49270 Landemont
 02 40 98 72 57
nutrea.fr



nutrea.fr



L'expertise pour tous,
 des solutions pour chacun.

Palmarès Prim'Holstein France

Liste des Meilleurs élevages dans le Maine-et-Loire (résultats Bilan Génétique 2018)

- en ISU décroissant
- en Lait brut décroissant
- en TP brut décroissant
- en Index MO décroissant
- en Note Globale décroissante
- en Index STMA décroissant
- en Index REPRO décroissant
- en Lait par jour de vie décroissant



visual-partials-composition.fr - 02 41 11 11 11

Vous accompagner au quotidien

Seenovia
 Naturellement proche de l'Agriculteur



**INDICATEURS
 essentiels
 pour être réactif**



**CONSEIL & EXPERTISE
 pour prendre
 les bonnes décisions**



**FORMATIONS
 pour progresser &
 s'enrichir ensemble**



**SERVICES
 pour se simplifier
 le quotidien**



Liste des Meilleurs élevages du Maine-et-Loire

(source Bilan Génétique 2018)

Critère : ISU décroissant

RANG	RAISON SOCIALE	COMMUNE	EFF.VL	ISU
1	GAEC DE VAUX	CUON	73	149
2	POIRON FLORENT	CHOLET	44	143
3	EARL DE PRESLE	MONTREUIL BELLAY	55	138
4	GAEC DE LA HALOURDE	ECOUFLANT	68	137
5	GAEC DU VIEUX CHENE	LE VOIDE	64	136
6	EARL DE GEVRISE	CHANZEAUX	50	135
6	SCEA GRASSSET FREDDY	ST MACAIRE EN MAUGES	35	135
8	GAEC LA GREE DU BOIS	ST CLEMENT DE LA PLACE	98	133
9	GAEC ISOPE LAMBERT	CHALONNES SOUS LE LUDE	66	132
10	EARL DE LA HUSSAUDIERE	RABLAY SUR LAYON	68	131
10	EARL DE LA DECOUVERTE	CHALLAIN LA POTHERIE	46	131
10	EARL PIET	ST GEORGES DES GARDES	38	131
13	GAEC DE L'ORANGERIE	ST MICHEL ET CHANVEAUX	77	130
13	GAEC DES FROUX	CHIGNE	74	130
15	GAEC DU THEIL	LA BOUTOCHERE	72	129
15	GAEC DOIEZIE	LE FIEF SAUVIN	70	129
15	EARL DU GRIPPOIL	MIRE	55	129
18	GAEC VENT DE GALERNE	BEAUPREAU EN MAUGES	97	128
18	GAEC DES PUITTS	CHOLET	74	128
18	GAEC DICHT	LA POMMERAYE	56	128
18	REULIER MARC	LA POMMERAYE	49	128
22	GAEC DE LA BARONNIERE	GRUGE L'HOPITAL	117	127
22	GAEC DE LA DENISERIE	FAVERAYE MACHELLES	94	127
22	GAEC DE L'ORMEAU	CORZE	87	127
22	GAEC LEGEAY	ST PAUL DU BOIS	82	127
22	GAEC LANDREAU LA GIGONDIERE	CORON	73	127
22	GAEC DES GROUAS	SEICHES SUR LE LOIR	66	127
22	EARL DU PERTHUIS	ST CLEMENT DE LA PLACE	61	127
22	GAEC DES PEUPLIERS	LA POITEVINIERE	58	127
22	FRADIN SAMUEL	TREMENTINES	35	127
31	GAEC DES CHARMILLES	ST LAURENT DE LA PLAINE	100	126
31	GAEC DES 3 SOURCES	NUIL SUR LAYON	84	126
31	EARL DU BUISSON	TREMENTINES	69	126
31	EARL DAVY	LA SALLE DE VIHIERES	80	126
35	GAEC DES MIMOSAS	BEAUPREAU	69	125
35	BOULESTREAU LUC	BOURGNEUF EN MAUGES	51	125
35	EARL LA BLOTTAIE	COMBREE	39	125
39	GAEC DU BOIS GASNIER	NUIL SUR LAYON	99	124
39	TERRIER DAMIEN	LE MAY SUR EVRE	68	124
39	GAEC DE L'OCEANE	ST LEGER DES BOIS	68	124
39	PAPIN JEROME	LA POITEVINIERE	47	124

TJOU SAS

GRAINS - ENGRAIS - ALIMENTS du BETAIL
PRODUITS PHYTOSANITAIRES - MATERIAUX

La Salle de Vihiers

Tél : 02 41 55 82 13

Fax : 02 41 55 87 90

La Jumellière

Tél : 02 41 64 33 04

Fax : 02 41 64 32 36

Jallais

Tél : 02 41 64 10 01

Fax : 02 41 64 08 83



TESSIER SARL
Solutions de traite et d'équipements d'élevage

Expert robotique
Delaval
opti milking

49370 ST CLEMENT-DE-LA-PLACE
Tél. 02 41 77 09 69 • www.tessier-delaval.com

TRAITE
SALLE DE
ROTO
ROBOT VMS V300
NOUVEAU
OPTI DUO
DAC
DAL

Liste des Meilleurs élevages du Maine-et-Loire

(source Bilan Génétique 2018)

Critère : Lait brut décroissant

RANG	RAISON SOCIALE	COMMUNE	ETAT	LAIT BRUT
1	GAEC DES PUTS	CHOLET	74	11505
2	EARL BIROT	CHOLET	49	11459
3	GAEC BORDS DE MOINE	SAINT ANDRE DE LA MARCHE	93	10948
4	EARL GUITTIERE	LE PIN EN MAUGES	75	10888
5	GAEC DU PRE DU CHENE	BOCE	64	10831
6	GAEC LONGCHAMP	MIRE	97	10707
7	EARL DE LA HUSSAUDIERE	RABLAY SUR LAYON	68	10669
8	EARL NAULET ERIC	CHAVAINES	46	10618
9	EARL PIET	ST GEORGES DES GARDES	38	10564
10	GAEC DES FROUX	CHIGNE	74	10560
11	GAEC DES EMERAUDES	LA POUEZE	53	10496
12	GAEC DU BON ACCUEIL	LE PIN EN MAUGES	63	10466
13	GAEC DU PUTS RAGOT	ST GERMAIN SUR MOINE	70	10410
14	GAEC DE L'ESPERANCE	ST GERMAIN DES PRES	107	10368
15	GAEC LANDREAU LA GIGONDIERE	CORON	73	10270
16	GAEC COIFFARD	ST PIERRE MONTLMART	112	10185
17	GAEC MOREAU	FONTAINE GUEZIN	33	10117
18	GAEC DE L'ORANGERIE	ST MICHEL ET CHANVEAUX	77	10116
19	GAEC GERMON - GIRARD	VALANJOU	82	10054
20	GAEC DE MILLEPIEDS	CHOLET	65	10045
21	GAEC HALLAY HOLSTEIN	LA MEMBROLLE SUR LONGUEEE	61	10022
22	GAEC HUMEAU	LA SALLE DE VIHERS	99	9963
23	GAEC DU LOIR	LA CHAPELLE DU GENET	95	9946
24	GAEC ANJOU-BREIZH	LA MEIGNANNE	89	9936
25	EARL L'AIREAU	LE VIEIL BAUGE	53	9928
26	GAEC COURRIILLAUD	CHAMP SUR LAYON	79	9916
27	GAEC LEGEAY	ST PAUL DU BOIS	62	9907
28	GAEC DES LANDES	ST MICHEL ET CHANVEAUX	181	9899
29	GAEC FERYN	DURTAL	54	9854
30	GAEC REVEAU	LE VIEIL BAUGE	126	9831
30	GAEC DE LA CHEVALERIE	SOEURDRES	106	9831
32	GAEC DE L'ORMEAU	CORZE	87	9804
33	GAEC DES MIMOSAS	LA SALLE DE VIHERS	80	9795
34	EARL DU GRIPOL	MIRE	55	9774
35	EARL CLAVREUL	CONTIGNE	41	9773
36	GAEC DE LA GAIGNARDIERE	ST SATURNIN SUR LOIRE	97	9770
37	GAEC DE MONTANSSÉAU	MARIGNE	91	9747
38	GAEC DE VERNOUX	LE LOUROUX BECONNAINS	93	9693
39	SAS TRINOS EXPE LAIT	MONTREUIL SUR LOIR	133	9685
40	SCL LA VOIE LACTEE	FAVERAYE MACHELLES	211	9677
41	GAEC DES CHATAIGNIERS	LA POUEZE	86	9666
42	GAEC B-C-M	AUVERSE	115	9655
43	REULIER MARCH	ST GEORGES DES GARDES	49	9650
44	GAEC DE LA SINGERIE	MAZE	128	9643
45	GAEC BOISRAME	MONTREUIL SUR MAINE	94	9636



LA GÉNÉTIQUE DE DEMAIN

disponible dès aujourd'hui chez JLD Genetics !
 Introduisez le gène **POLED** dans votre cheptel avec des géniteurs de haut niveau



ADLON P

(Adagio P x Rubicon x Altackman)
 Famille Quietcove Valiant FAWN EX-95

+225 ISU	+3,4 Mo
+705 Lait	+3,2 FER

N°2 ISU
Eurogenomics !

HOTSPOT P

(Superhero x Powerball x Saloon)
 Famille Batkes Outside KORA EX-94

+215 ISU	+2 Mo
+1223 Lait	+2,3 FER

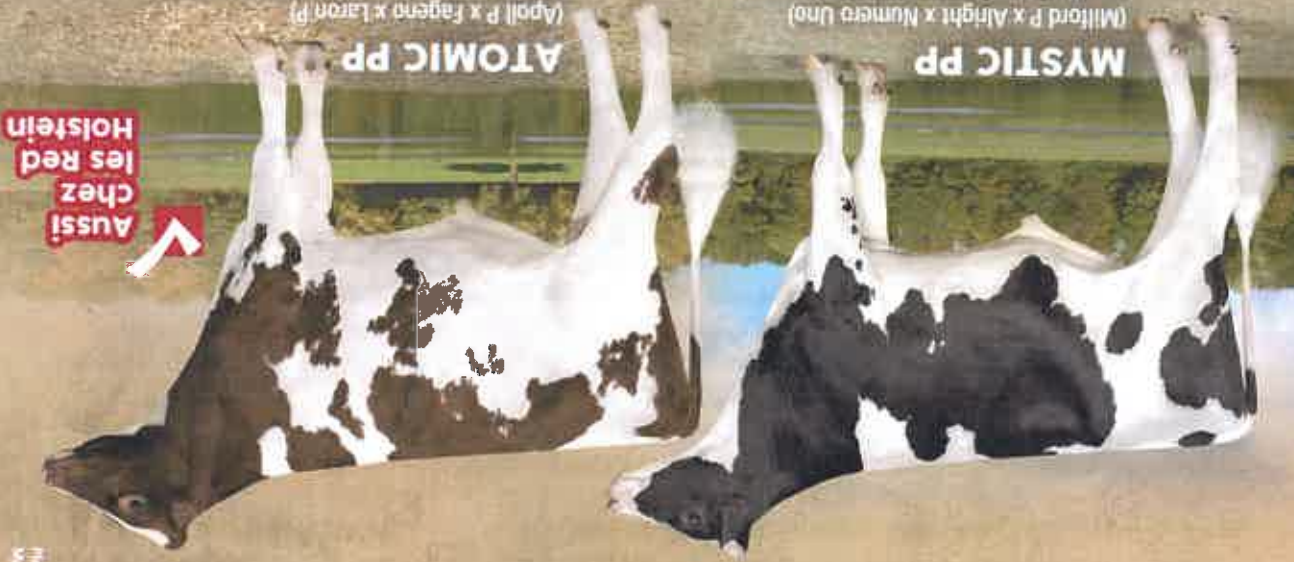

MYSTIC PP

(Millford P x Alright x Numero Uno)
 Famille Batsz Bomaz 1617 EX-91

+196 ISU

ATOMIC PP

(Apoll P x Fagano x Laron P)
 Famille Glendge Citation ROXY EX-97

+183 ISU

Aussi chez les Red Holstein

Photo : AdrienVivier/istock
 Marie-Hélène & Anne-Cécile



JLD Genetics & Services sarl
 Ferme de la Morosière
 49120 Neuzy-en-Mauges

Tél : 02 41 70 96 96
 www.jld-genetics.fr

GGI-SPERMEX
 Genetics made in Germany



Nos partenaires



Index décembre 2018

Liste des Meilleurs élevages du Maine-et-Loire

(source Bilan Génétique 2018)

Critère : TP brut décroissant

RANG	RAISON SOCIALE	COMMUNE	EFF VL	TP
1	EARL DES CHATAIGNERS	LA POMMERAYE	61	33,8
2	EARL PRE FONTAINE	CHOLET	45	33,7
3	GAEC FORGET	BRAIN SUR L'AUTHION	66	33,6
4	GAEC COIFFARD	ST PIERRE MONTLMART	112	33,4
4	SCEA MAHOU	LE VIEIL BAUGE	69	33,4
4	TERRIER DAMIEN	LE MAY SUR EVRE	68	33,4
7	REULIER MARC	ST GEORGES DES GARDES	49	33,2
8	GAEC DU BOIS GASNIER	NUEL SUR LAYON	99	33,1
8	EARL DU PETIT VAUX	CANTENAY EPINARD	58	33,1
8	GAEC COLLEON	SAULGE L'HOPITAL	47	33,1
11	EARL DES LAURIERS	CHANZEAUX	40	33,0
12	GAEC DES CHATAIGNIERS	LA POUEZE	86	32,9
12	POIRON FLORENT	CHOLET	44	32,9
14	PRIEUR GYSLAIN	JUVARDEIL	51	32,8
15	GAEC DE LA GAIGNARDIERE	ST SATURNIN SUR LOIRE	97	32,7
15	EARL DE LA GALBUCHERE	MIRE	94	32,7
15	GAEC DES MIMOSAS	LA SALLE DE VIHIERES	80	32,7
19	GAEC DE MONTANSSEAU	MARIGNE	91	32,6
19	PELE LUC	COSSE D'ANJOU	59	32,6
21	GAEC DE L'ORMEAU	CORZE	87	32,5
21	GAEC MALUNAY	COMBREE	66	32,5
21	GAEC DE LA JOLVERIE	DURTAL	63	32,5
24	GAEC DE LA BASSE COUR	ARMAILLE	109	32,4
24	GAEC DU BRIONNEAU	LA MEIGNANNE	79	32,4
24	EARL DU BAS MARAIS	CHAMPIGNE	60	32,4
24	EARL LA BURGAUDIERE	LA CHAPELLE ROUSSELIN	59	32,4
24	EARL PLOUJIN	ST QUENTIN EN MAUGES	39	32,4
24	EARL DAVY	LA JUMELLIERE	32	32,4
30	SAS TRINOS EXPE LAIT	MONTREUIL SUR LOIR	133	32,3
30	GAEC DE LA COSSONNIERE NEUVE	CHOLET	107	32,3
30	GAEC BOISRAME	MONTREUIL SUR MAINE	94	32,3
30	GAEC ANJOU-BREIZH	LA MEIGNANNE	89	32,3
30	GAEC LEGEAY	ST PAUL DU BOIS	82	32,3
30	GAEC DE LA RICHARDIERE	MONTILLIERS	78	32,3
30	GAEC RIVES DE MAYENNE	MONTREUIL JUIGNE	74	32,3
30	EARL DU BUISSON	TREMENTINES	69	32,3
30	GAEC DICHT	LA POMMERAYE	56	32,3
39	GAEC DU PETIT ROSSIGNOL	LOUVAINES	150	32,2
39	GAEC LES DEUX RIVES	CHOLET	126	32,2
39	GAEC DU CHARDONNET	CHALLAIN LA POTHERIE	100	32,2
39	GAEC DES 3 SOURCES	NUEL SUR LAYON	84	32,2
39	SCL FREMALYS	ANGRIE	81	32,2
39	GAEC DE L'ORANGERIE	ST MICHEL ET CHANVEAUX	77	32,2
39	MARTINEAU ANTHONY	COSSE D'ANJOU	75	32,2
39	GAEC DE MILLEPIEDS	CHOLET	65	32,2
39	GAEC DES PEUPLIERS	LA POTEVINIERE	58	32,2
39	BOULESTREAU LUC	BOURGNEUF EN MAUGES	51	32,2
39	GAEC DE LA ROULAIE	LA PREVIERE	50	32,2
39	EARL PIET	ST GEORGES DES GARDES	38	32,2

Un SEUL NUMERO pour l'élevage : 02 41 71 75 85

14 BASES sur 4 Départements (35 - 44 - 49 - 85)

L'agriculture par nature

MACHINES AGRICOLES

MODEMA AGRI

GRUPE

IRRIGATION - ENVIRONNEMENT - ELEVAGE

Installation d'irrigation



Traitement des effluents



Aménagement du bâtiment



La traite conventionnelle et robotisée LA QUALITÉ POUR TOUS, UNE SOLUTION POUR CHAQUIN Delaval 9 de 190 ans

ETUDE DE PERFORMANCE ET RENTABILITE - DEVIS - REALISATION - ENTRETIEN



Nouveau AMS V300

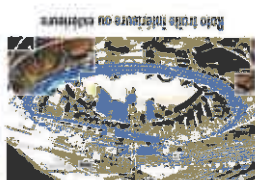

Bois à traiter



RENOUVELON SALLE DE TRAIT



Tout ce que vous voulez



Salle de traite

Liste des Meilleurs élevages du Maine-et-Loire

(source Bilan Génétique 2018)

Critère : Index Mo décroissant

RANG	SAISON SOCIALE	COMMUNE	EST VL	IMO
1	GAEC FERYN	DURTAL	54	1.49
2	EARL DES VALLONS	BOTZ EN MAUGES	55	1.47
3	GAEC DES PUITES	CHOLET	74	1.29
4	GAEC DE LA MAISON NEUVE	FONTAINE GUERIN	84	1.26
4	PAPIN JEROME	LA POTTEVINIERE	47	1.26
6	GAEC DE L'OCEANE	ST LEGER DES BOIS	68	1.23
7	GAEC DE L'EPINARDIERE	MIRE	193	1.17
7	GAEC LA GREE DU BOIS	ST CLEMENT DE LA PLACE	98	1.17
9	GAEC DE VAUX	CUON	73	1.14
9	EARL DE PRESLE	MONTREUIL BELLAY	55	1.14
11	SCEA GRASSET FREDDY	ST MACAIRE EN MAUGES	35	1.12
12	GAEC HALLAY HOLSTEIN	LA MEMBROLLE SUR LONGUEE	61	1.11
13	GAEC LANDREAU LA GIGONDIERE	CORON	73	1.10
14	GAEC R-B-B	CHAMP SUR LAYON	167	1.05
14	GAEC DE L'ORMEAU	CORZE	87	1.05
16	GAEC BORDS DE MOINE	SAINT ANDRE DE LA MARCHÉ	93	1.02
17	SCEA DE LA PREE	CHEMILLE	83	1.01
17	GAEC HOLSTEIN DU BOIS	ST GERMAIN SUR MOINE	75	1.01
19	GAEC LEO HOLSTEIN	GESTE	109	1.00
20	GAEC DE L'ESPERANCE	ST GERMAIN DES PRES	107	0.99
21	GAEC DU VAL DE LOIRE	ST GERMAIN DES PRES	96	0.98
21	EARL DE LA HUSSAUDIERE	RABLAY SUR LAYON	68	0.98
23	POIRON FLORENT	CHOLET	44	0.96
24	GAEC DE L'ORANGERIE	ST MICHEL ET CHANVEAUX	77	0.92
25	EARL LES BESNARDIERES	CHERE	47	0.91
26	GAEC DE LA CROIX BRILLET	ST MICHEL ET CHANVEAUX	133	0.86
26	EARL HOLSTEMN	VILLEDIEU LA BLOUERE	57	0.86
28	GAEC DES LANDES	ST MICHEL ET CHANVEAUX	181	0.85
28	GAEC DU BON ACCUEIL	LE PIN EN MAUGES	63	0.85
30	GAEC DES GROUAS	SEICHES SUR LE LOIR	66	0.84
31	GAEC DE L'ELDORADO	DENEÉ	92	0.83
31	ROBE HOLSTEIN EARL	LA CHAPELLE ROUSSELIN	47	0.83
33	GAEC DES 3 SOURCES	NUEIL SUR LAYON	84	0.82
33	GAEC COURRIILLAUD	CHAMP SUR LAYON	79	0.82
33	GAEC DU VIEUX CHENE	LE VOIDE	64	0.82
33	BOULESTREAU LUC	BOURGNEUF EN MAUGES	51	0.82
37	GAEC DE L'ERDRE	LA POUEZE	104	0.81
37	TERRIER DAMIEN	LE MAY SUR EVRE	68	0.81
37	SCEA DU BOIS BRILLANT	ST SIGISMOND	60	0.81
37	EARL NAULET ERIC	CHAVAIGNES	46	0.81
41	GAEC DE LA GAIGNARDIERE	ST SATURNIN SUR LOIRE	97	0.78
41	FRADIN SAMUEL	TREMENTINES	35	0.78
43	GAEC DU CORMIER	AUVERSE	105	0.77
43	GAEC DE LA HALOURDE	ECOULANT	68	0.77
43	GAEC DICHEL	LA POMMERAYE	56	0.77
46	GAEC DE MILLEPIEDS	CHOLET	65	0.76
47	GAEC VENT DE GALERNE	BEAUPREAU EN MAUGES	97	0.73
47	GAEC DU PUITES RAGOT	ST GERMAIN SUR MOINE	70	0.73
47	EARL MON NID	MONTEILLIERS	47	0.73

Anjou Maine Céréales



À VOS CÔTÉS
POUR RÉUSSIR

Liste des Meilleurs élevages du Maine-et-Loire

(source Bilan Génétique 2018)

Critère : Note Globale décroissante

RANG	RAISON SOCIALE	COMMUNE	EFF.VL	MG
1	GAEC BORDS DE MOINE	SAINT ANDRE DE LA MARCHE	93	86,3
2	GAEC DU PUIFS RAGOT	ST GERMAIN SUR MOINE	70	86,2
3	GAEC LEO HOLSTEIN	GESTE	109	85,7
4	GAEC FERYN	DURTAL	54	85,2
5	PAPIN JEROME	LA POTEVINIERE	47	84,3
6	GAEC DU VAL DE LOIRE	ST GERMAIN DES PRES	96	84,2
7	GAEC LA GREE DU BOIS	ST CLEMENT DE LA PLACE	98	84,1
8	GAEC DE L'ESPERANCE	ST GERMAIN DES PRES	107	84,0
9	SCEA DU BOIS BRILLANT	ST SIGISMOND	60	83,9
10	GAEC HOLSTEIN DU BOIS	ST GERMAIN SUR MOINE	75	83,8
11	GAEC DE L'EPINARDIERE	MIRE	193	83,7
11	EARL DES VALLONS	BOTZ EN MAUGES	55	83,7
13	GAEC DE LA MAISON NEUVE	FONTAINE GUERIN	94	83,6
13	POIRON FLORENT	CHOLET	44	83,6
15	EARL HOLSTEMN	VILLEDIEU LA BLOUERE	57	83,5
16	GAEC DE MONTANSSAU	MARGINE	91	83,3
16	SCEA DE LA PREE	CHEMILLE	83	83,3
18	GAEC LA LEGARDIERE	CHEMILLE	63	83,2
19	GAEC DE L'OCEANE	ST LEGER DES BOIS	68	83,1
19	EARL DE PRESLE	MONTREUIL BELLAY	55	83,1
21	GAEC HALLAY HOLSTEIN	LA MEMBROILLE SUR LONGUEEE	61	83,0
21	EARL LES BESNARDIERES	CHEREE	47	83,0
23	GAEC DE L'ORMEAU	CORZE	87	82,9
23	ROBE HOLSTEIN EARL	LA CHAPELLE ROUSSELIN	47	82,9
23	EARL NAULET ERIC	CHAVAINES	46	82,9
26	GAEC DES FROUX	CHIGNE	74	82,8
26	GAEC DU VIEUX CHENE	LE VOIDE	64	82,8
28	GAEC DE LA HALOURDE	ECOUFLANT	68	82,7
29	GAEC DES MIMOSAS	LA SALLE DE VIHIERES	80	82,6
29	REUER MARC	ST GEORGES DES GARDES	49	82,6
29	SCEA GRASSET FREDY	ST MACAIRE EN MAUGES	35	82,6
32	GAEC DE L'ELDORADO	DENEZ	92	82,5
32	GAEC DES PUIFS	CHOLET	74	82,5
34	SAS TRINOS EXPE LAIT	MONTREUIL SUR LOIR	133	82,4
34	GAEC DE LA CROIX BRILLET	ST MICHEL ET CHANVEAUX	133	82,4
34	GAEC DE LA BARONNIERE	GRUGE L'HOPITAL	117	82,4
34	GAEC LEGEAY	ST PAUL DU BOIS	82	82,4
34	GAEC LENOIR	LE PIN EN MAUGES	75	82,4
34	GAEC DE VAUX	CUON	73	82,4
34	FRADIN SAMUEL	TREMENTINES	35	82,4
41	GAEC DU LOIR	LA CHAPELLE DU GENET	95	82,3
41	GAEC AU BON REVE	LA SALLE DE VIHIERES	61	82,3
41	EARL DE GEVRISE	CHANZEAUX	50	82,3

Ferme expérimentale des Trinottières
49140 MONTRÉUIL-SUR-LOIR
02 41 95 73 86 / agriliaformation@pl.chambagri.fr



AGRILIA Formation



Certificats de spécialisation
Lait, Porc, Avicole, Caprin,
Produits fermiers, Tracteurs
et machines agricoles,
Titre professionnel Eleveur de
bovins viande,
Spécialité d'initiative locale
Grandes cultures,
Certificats de qualification
professionnelle Lait, Avicole
et Porc.

FORMATIONS PAR APPRENTISSAGE ET CONTINUES QUALifiantES

C'EST POSSIBLE !

ENVIE DE CONCRET ?
Apprendre un métier dans l'agriculture
au cœur d'une ferme expérimentale



BP 8 49360 LES CERQUEUX

Tél : 02 41 63 75 41 Fax : 02 41 63 75 07

agriliament@pasquier.fr

agri
Pasquier



Liste des Meilleurs élevages du Maine-et-Loire

(source Bilan Génétique 2018)

Critère : Index STMA décroissant



RANG	RAISON SOCIALE	COMMUNE	ET V	ISM
1	POIRON FLORENT	CHOLET	44	0.83
2	GAEC ISOPE LAMBERT	CHALONNES SOUS LE LUDE	66	0.75
3	GAEC DU VIEUX CHENE	LE VOIDE	64	0.73
3	EARL DE PRESLE	MONTREUIL BELLAY	55	0.73
5	GAEC DES FROUX	CHIGNE	74	0.68
6	GAEC VENT DE GALERNE	BEAUPREAU EN MAUGES	97	0.66
6	GAEC DE VAUX	CUON	73	0.66
8	EARL PRE FONTAINE	CHOLET	45	0.63
9	EARL DU BUISSON	TREMENTINES	69	0.62
9	EARL DES CHATAIGNERS	LA POMMERAYE	61	0.62
11	GAEC DES CHARMILLES	ST LAURENT DE LA PLAINE	100	0.61
11	GAEC DE L'ORANGERIE	ST MICHEL ET CHANVAUX	77	0.61
13	SCEA GRASSET FREDDY	ST MACAIRE EN MAUGES	35	0.60
14	EARL DE VY	BEAUPREAU	69	0.58
14	PELE LUC	COSE D'ANJOU	59	0.58
14	FRADIN SAMUEL	TREMENTINES	35	0.58
17	GAEC DOEZE	LE FIEF SAUVIN	70	0.56
18	GAEC LA GREE DU BOIS	ST CLEMENT DE LA PLACE	98	0.54
18	GAEC DE L'ORMEAU	CORZE	87	0.54
18	GAEC DE LA HALOURDE	ECOUFLANT	68	0.54
18	GAEC DES PEUPLIERS	LA POTTEVINIERE	58	0.54
18	EARL DE LA DECOUVERTE	CHALLAIN LA POTHERIE	46	0.54
23	GAEC DE L'ERDRE	LA POUEZE	104	0.53
23	EARL PIET	ST GEORGES DES GARDES	38	0.53
26	GAEC LE CHEVAL BLANC	BEAUPREAU	92	0.52
26	GAEC DES 3 SOURCES	NUEL SUR LAYON	84	0.52
26	GAEC COLEON	SAUGE L'HOPITAL	47	0.52
26	EARL DES BEAUCES	MARGNE	28	0.52
30	GAEC DE LA BARONNIERE	GRUGE L'HOPITAL	117	0.51
30	GAEC DU BOIS GASNIER	NUEL SUR LAYON	99	0.51
32	GAEC LONGCHAMP	MIRE	97	0.50
32	BOULESTREAU LUC	BOURGNEUF EN MAUGES	51	0.50
34	GAEC COFFARD	ST PIERRE MONTMART	112	0.48
34	GAEC DE L'ANJAY AU LONG	LE PIN EN MAUGES	107	0.48
34	EARL LE PIN	VALANJOU	68	0.48
34	EARL DE LA HUSSAUDIERE	RABLAY SUR LAYON	68	0.48
34	GAEC DU PRE DU CHENE	BOE	64	0.48
34	EARL HOLSTEMIN	VILLEDIEU LA BLOUERE	57	0.48
34	EARL DAVY	LA JUMELIERE	32	0.48
41	GAEC HUMEAU	LA SALLE DE VIHERS	99	0.47
41	BOUMA SIMON	BOUILLE-MENARD	61	0.47
41	GAEC DUGRIPPE	DURTAL	58	0.47
44	GAEC LES DEUX RIVES	CHOLET	126	0.46
44	GAEC VAL FLEURI	CHATELAIS	71	0.46
44	GAEC DE MILLEPIEDS	CHOLET	65	0.46
44	GAEC DE LA JOLIVERIE	DURTAL	62	0.46
48	GAEC DE MONTANSSAU	MARGNE	91	0.45
48	GAEC DE LA HAYE	LA SALLE ET CHAPELLE AUBRY	78	0.45

Christophe MARRAIS

TECHNICIEN - CLASSIFICATEUR

06 32 38 74 44

CHRISTOPHE.MARRAIS@PRIMHOLSTEIN.COM

Votre conseiller génétique
Prim'Holstein

Association d'éleveurs



Liste des Meilleurs élevages du Maine-et-Loire

(source Bilan Génétique 2018)

Critère : Index REPRO décroissant



RANG	RAISON SOCIALE	COMMUNE	EFF VL	IFER
1	GAEC DE VAUX	CUON	73	1.09
2	GAEC DU VIEUX CHENE	LE VOIDE	64	0.84
3	GAEC LES DEUX RIVES	CHOLET	126	0.75
4	GAEC LA GREE DU BOIS	ST CLEMENT DE LA PLACE	98	0.73
5	POIRON FLORENT	CHOLET	44	0.71
6	GAEC VENT DE GALERNE	BEAUPREAU EN MAUGES	97	0.70
7	GAEC DE LA CROIX ROUGE	ECHÉMIRÉ	122	0.67
8	GAEC DE L'ORANGERIE	ST MICHEL ET CHANVEAUX	77	0.66
9	GAEC DES 3 SOURCES	NUËIL SUR LAYON	84	0.64
9	GAEC DU THEIL	LA BOUTOCHÈRE	72	0.64
9	EARL DE PRESLE	MONTREUIL BELLAY	55	0.64
12	GAEC HUMEAU	LA SALLE DE VIHIERES	99	0.61
12	GAEC DES PUIES	CHOLET	74	0.61
12	EARL DU PERTHUIS	ST CLEMENT DE LA PLACE	61	0.61
12	GAEC DES PEUPLIERS	LA POTTEVINIÈRE	58	0.61
16	GAEC DE LA HALOURDE	ECOUFLANT	68	0.59
17	GAEC DE L'ERDRE	LA POUEZE	104	0.58
17	GAEC DE VERNoux	LE LOUROUX BECONNAIS	93	0.58
17	GAEC BOCHEREAU	CHOLET	80	0.58
17	GAEC DE LA HAYE	LA SALLE ET CHAPELLE AUBRY	78	0.58
21	EARL DE LA HUSSAUDIÈRE	RABLAY SUR LAYON	68	0.57
21	GAEC DES EMERAUDES	LA POUEZE	53	0.57
23	GAEC DE LA MULLOTIÈRE	CORZE	93	0.56
23	GAEC DE MONTANSSÉAU	MARIGNÉ	91	0.56
23	GAEC SOUCHARD	LE PLESSIS GRAMMOIRE	90	0.56
23	GAEC BELOIN	LE LION D'ANGERS	79	0.56
23	GAEC DUGRIPPE	DURTAL	58	0.56
23	EARL D'AVY	LA JUMELLIÈRE	32	0.56
29	GAEC DE L'ESPERANCE	ST GERMAIN DES PRES	107	0.55
29	GAEC DU CORMIER	AUVERSE	105	0.55
29	PELE LUC	COSSE D'ANJOU	59	0.55
32	GAEC LE CHEVAL BLANC	BEAUPREAU	92	0.54
32	GAEC DE LA JOLIVERIE	DURTAL	63	0.54
32	EARL DU PONT LYONNAIS	FAVERAYE MACHELLES	57	0.54
32	EARL HOLSTEMN	VILLEDEU LA BLOUERE	57	0.54
32	EARL PRE FONTAINE	CHOLET	45	0.54
37	SCL LA VOIE LACTEE	FAVERAYE MACHELLES	211	0.53
37	GAEC DE LA DENISERIE	FAVERAYE MACHELLES	94	0.53
37	BOULESTREAU LUC	BOURGNEUF EN MAUGES	51	0.53
37	EARL DE LA DECOUVERTE	CHALLAIN LA POTHERIE	46	0.53
37	EARL LA BLOTTAIE	COMBRÉE	39	0.53
37	SCEA GRASSET FREDY	ST MACAIRE EN MAUGES	35	0.53
43	GAEC DE L'ELDORADO	DENEE	92	0.52
43	GAEC GERMON - GIRARD	VALANJOU	82	0.52
43	GAEC DE RABAULT	VIVY	75	0.52
43	GAEC LANDREAU LA GIGONDIÈRE	CORON	73	0.52
43	EARL DU GRIPPEL	MIRE	55	0.52
43	GAEC DES MONTAUX	VIVY	45	0.52



- Valorisation des fourrages
- Approche Matières Premières
- Echange & valorisation des céréales
- Mélange à la carte
- Suivi nutrition & diagnostic troupeau
- Optimisation économique



Matières Premières & Nutrition



Liste des Meilleurs élevages du Maine-et-Loire

(source Bilan Génétique 2018)

Critère : Lait par jour de vie décroissant



RANG	RAISON SOCIALE	Commune	NB VL	Moyenne Lait / JDV
1	EARL PIET	ST GEORGES DES GARDES	38	14,6
2	GAEC DES PUIITS	CHOLET	74	13,8
3	EARL BIROT	CHOLET	49	13,6
4	GAEC DE MONTANSSÉAU	MARIGNE	91	13,1
4	GAEC DE LA CHEVALERIE	SOEURDRES	108	13,1
6	GAEC BORDS DE MOINE	SAINTE ANDRE DE LA MARCHE	91	12,7
7	SCEA DU LOGIS	LA CHAPELLE HULLIN	46	12,6
7	EARL DES VALTONS	BOTZ EN MAUGES	68	12,6
9	SAS TRINOS EXPE LAIT	MONTREUIL SUR LOIR	133	12,5
10	GAEC DE L'ORANGERIE	ST MICHEL ET CHANVEAUX	76	12,4
10	EARL DE PRESLE	MONTREUIL BELLAY	56	12,4
10	EARL MON NID	MONTILLIERS	50	12,4
13	GAEC REVEAU	LE VIEIL BAUGE	125	12,3
13	EARL HOLSTEMN	VILLEDIEU LA BLOUERE	56	12,3
15	GAEC DE LA SINGERIE	MAZE	135	12,2
15	GAEC LA LEGARDIERE	CHEMILLE	64	12,2
15	GAEC DES MIMOSAS	LA SALLE DE VIHERS	79	12,2
15	GAEC DES FROUX	CHIGNE	80	12,2
16	GAEC FERYN	DURTAL	51	12,1
16	GAEC DES EMERAUDES	LA POUEZE	50	12,1
19	GAEC LEO HOLSTEIN	GESTE	109	12,1
22	GAEC DES CHATAIGNIERS	LA POUEZE	86	12,0
22	EARL LE PARC	NOYANT	38	12,0
22	EARL DU PERTUIS	ST CLEMENT DE LA PLACE	81	12,0
22	GAEC ANJOU-BREIZH	LA MEIGNANNE	88	12,0
22	GAEC COURRIAUD	CHAMP SUR LAYON	75	12,0
27	POIRON FLORENT	CHOLET	45	11,9
27	GAEC DE LA BARONNIERE	GRUGE L'HOPITAL	113	11,9
27	GAEC DE LA GAGNARDIERE	ST SATURNIN SUR LOIRE	94	11,9
27	GAEC DE MILLEPIEDS	CHOLET	63	11,9
31	PELE LUC	COSSE D'ANJOU	57	11,8
33	GAEC DE L'ESPERANCE	ST GERMAIN DES PRES	108	11,7
33	BOULESTREAU LUC	BOURGNEUF EN MAUGES	51	11,7
33	GAEC DU CARREFOUR	NEUVY EN MAUGES	81	11,7
33	EARL CLAVREUL	CONTIGNE	42	11,7
33	GAEC HALLAY HOLSTEIN	LA MEMBROLLE SUR LONGUENEE	57	11,7
33	GAEC DU LOIR	LA CHAPELLE DU GENET	102	11,7
33	EARL DU GRIPOLL	MIRE	57	11,7
33	GAEC DU BON ACCUEIL	LE PIN EN MAUGES	62	11,7
33	GAEC LONGCHAMP	MIRE	99	11,7
42	SCL LA VOIE LACTEE	FAVERAYE MACHELLES	210	11,6
42	NEUBER MARC	ST GEORGES DES GARDES	51	11,6

FLASH INFO 2018

Voici un extrait de la dernière sortie femelles (novembre 2018) avec les résultats des génisses et vaches du département (pour celles qui ont un index diffusible)
La sortie de novembre 2018 compte 1981 vaches dont 170 sont en Maine et Loire (appartenant à 30 élevages).

Résultats VACHES

Les élevages avec 5 vaches ou plus

- GAEC de Vaux 15 vaches
- Louis Yannick 8 vaches
- GAEC la Gree du Bois 5 vaches
- EARL de Gevrise 6 vaches
- GAEC Vent de Galerne 5 vaches

La vache numéro 1 est GDV LAVA une INNOVE P sur LADD P RED à 195 au GAEC de Vaux à Cuon
A égalité avec MATINALE JINGLE GOFAST au GAEC Des Froux

Les Tops par catégories

- TOP INEL : BTS BIANCA une JOSUPER SUR MASSEY a 76 inel 0.6 TP et 1849 en LAIT
Cette vache est aussi le TOP LAIT, Louis Yannick
- TOP TP : LIBERIA une HURION SUR ELINIO A 3.2 DU GAEC du Bois Gasnier
- TOP MORPHO : 3 VACHES A 3.2
 - BI GROVER MARIOTTE - HOSPADOR PICANTO du GAEC du vieux Chene
 - GREE DU BOIS MARYANNA PA - INTERVIEW SYMPATICO de Prim Anjou
 - GDV MADAME - IMPULSE MCCUTCHEN du GAEC De Vaux
- TOP REPRO : BTS MAEVA UNE POPEYE SUR ENFORCER à 3.6 de chez Louis Yannick
- TOP ST MA : MATINALE UNE JINGLE GOFAST à 2.8 du GAEC Des Froux

Résultats GENISSES

LE TOP 10 France est composé de 7 LOUXOR, 1 APPLICABLE, 1 APPREN END et 1 MIAMI (taureau né dans le Maine et Loire GAEC de la Halouarde Famille Duhill)
3930 génisses dépassent les 180 d'ISU. Parmi elles 156 sont en Maine et Loire dans 40 élevages.

Les élevages avec plus de 10 génisses

- GAEC de Vaux 21 génisses
- GAEC Vent de Galerne 13 génisses
- GAEC la Grée du Bois 12 génisses
- GAEC du Vieux Chêne 10 génisses

Les tops par catégories

- TOP ISU
- NOBLESSE du GAEC des Peupliers à 216 avec une sœur à 208 LOUXOR HAMMIG ISY
- GDV OZONE à 213 du GAEC de Vaux LOUXOR IMPULSE
- OLYMPE à 210 du GAEC De la Hallourde LOUXOR SUR UNE EPIC (mère de MIAMI)

QUELQUES GENISSES PARTICULIERES

- TOP INEL : GDV NOZ - ALLTIME SUR SPRING WESS A 76 D INEL du GAEC De Vaux
- TOP TP : OLGA - APPLICABLE JINGLE A 3.9 du GAEC Des Froux
- TOP LAIT : LES MATTERIES OCTAVIA P - ADAGIO HAMMIG ISY A 2102 GENISSE POLLED de Poiron Florent
- TOP MORPHO : GREE DU BOIS NIELLE GB - JEWALD SHOTTLA A 4.4 du GAEC De la Grée Du Bois
- TOP STMA : NARCISSE UNE JENIX HELMONDO A 3.2 de l'EARL des Iles
- TOP REPRO : GDV NOUBA - MISIL SUR INNOVE P A 3.4 GENISSE POLLED du GAEC De Vaux

FOCUS TAUREAUX DU MAINE ET LOIRE

Cette rubrique met en lumière les taureaux qui ont été diffusés ou qui le seront prochainement.

Taureau confirmé :

Les Deux Rives HADANGE 161 ISU

Né au GAEC des Deux Rives à Cholet, ce taureau est un fils de MASSEY*TOYSTORY*NEGUNDO. Indexé aujourd'hui avec 2074 filles en production et 404 filles en morpho c'est un spécialiste de la santé mamelle (+2.0). Ses filles sont grandes (HS :+2.7) avec des mamelles collées au corps. Normal en production, il est positif en TP.

Nous participons au résultat technico-économique de votre élevage



Nos conseils et nos partenaires privilégiés:

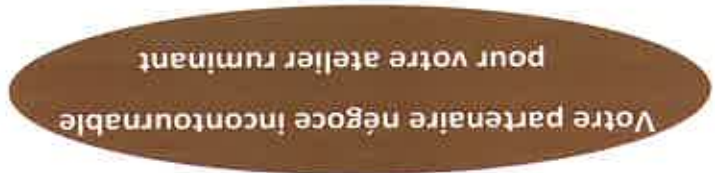

PROXIMITÉ – PROFESSIONNALISME – REACTIVITÉ



BANQUE POPULAIRE GRAND OUEST

www.bpgo.banquepopulaire.fr



Suivez-nous sur

Les collaborateurs BPGo

Nous poursuivons et intensifions notre mission au service des Agriculteurs et Viticulteurs grâce à notre équipe de 80 conseillers dédiés, qui vous accompagnent sur notre territoire (12 départements). Nous continuons d'additionner les forces et de multiplier les chances, car nous sommes la nouvelle grande banque du Grand Ouest. Plus que jamais, nous sommes résolus à vous dire GO pour l'avenir !

Le 7 décembre 2017, la Banque Populaire Grand Ouest est née !

GO pour l'avenir !

BANQUE POPULAIRE GRAND OUEST



Banque Populaire Grand Ouest société anonyme, copropriétaire de Banque Populaire à capital variable, régie par les articles L5123 et suivants de l'Ordonnance n° 2015-1017 du 11 septembre 2015 relative à la Banque - C.I. 10659 - 33706. Siège Social : 10 rue de la République - 44000 Nantes. R.C.S. Nantes n° 442 000 000. Régistre du Commerce et des Sociétés de Nantes sous le numéro 837 500 227. Interlocuteur au service client : 02 41 92 73 24. Site internet : www.banquepopulaire.fr. Numéro de téléphone : 02 41 92 73 24.

Taureaux génomiques :

Ces taureaux seront abordés par ordre d'ISU décroissant :

MARIOBROS : 196 ISU

Diffusé sur la zone de Genes Diffusion ce taureau né au GAEC du Bon Temps, est un fils de POPEYE (BALISTO) sur une fille d'ENFORCER. Il est issu de la souche ORD BISOU (SHOTLE). N° 1 français en production (2001 kg) il possède des atouts en cellules, fertilité, traite, inclinaison bassin, avec des trayons longs.

NOZAY P : 196 ISU

Né en Loire Atlantique, sa mère est néanmoins sur le département chez Florent Poiron (EARL les Natteries). Fils de LUACES (LUCID BOOK * EPIC) d'une fille de HAMMIG ISY *GOLESNIL) on trouve une fille sans cornes de SIGNIFICAN *MASCOL *FORD.

Il offre un bon potentiel laitier (+802 kgs) avec une excellente santé mamelle à +3.2, avec une fertilité correcte à + 1.7. Très bien équilibré en morphologie notamment en mamelle (+2.5).

Autres atouts : Mamelles : +2.5, attaches avant : +2.0, écarts trayons arrières : -0.7, longueur des trayons : +1.2, largeur de poitrine, bassin large, bons membres .

Un autre taureau est sorti sur la mère de NOZAY P : NICKEL P un fils de VH BOLUS à 179 ISU.

LEVIS : 190 ISU

Né au GAEC de la Hallourde à Ecourfant, c'est un fils de MARDIS GRAS *EPIC *VIA THELO, de la famille de DUNHILL, qui transmet lait et taux avec des naissances faciles.

Autres atouts : traite rapide et bonne fertilité

LUXECO : 188 ISU

Né au GAEC de Vaux à Bauge en Anjou, ce fils de COMMANDER descend également de la famille de DUNHILL montage TRICKIN *BEACON *TUFFIAC *O MAN VIRGINIA (mère de DUNHILL).

Il offre de bons taux (TP + 2.4 ; TB + 1.0) et une bonne repro.

Un fils de DEFENDER a été diffusé sur la mère de LUXECO, il s'agit de JUSCO à 167 ISU.

C'est en examinant de près vos besoins...

Orienter

Analyser



Mesurer

Observer

Ecouter

...Que nous construisons votre aliment de

demain

- Une gamme large de granulés, de mash et farines
- Des équipements modernes pour des solutions sur mesures
- Des audits technico-économiques pour vous orienter

Arrivé · Bellamné

Nutrition animale

Geotroy Cornu 06 23 89 92 77
www.arrive-bellanne.fr

LES LEADERS MONDIAUX DE LA CONFORMATION

AVEC LES AVANTAGES D'IMMUNITÉ+ ET SEMENCE SEXÉE DISPONIBLE



GROTEAU LESPERRON UNIX
 200H003913 - NUMERO UNO X DOMAIN



VAL-BISSON
 DOORMAN
 0200H006480

+3,61 PTAT
 +2,54 UDC



FLOREIL DOORMAN LILLY
 10-09-ZAR-CAN
 111 FRENCH 2 ANS ET 6 MOIS
 111 FRENCH 2 ANS ET 6 MOIS
 111 FRENCH 2 ANS ET 6 MOIS

SEMEX



FRANCE

Technico-commercial Maine et Loire
 Mabillean Juliette
 0757417107
j.mabillean@semex.fr

MIAMI 180 ISU

Fils de IFOP (GESTAR* MICKY) sur une fille de EPIC c'est le demi-frère de LEVIS cité plus haut . Haut en MP il est aussi bien noté en membres, avec des jarrets droits et des membres parallèles.

MEC PP : 180 ISU

Taureau homozygote sans cornes, né au GAEC de Vaux, c'est un fils de GERO P (GALAXY*BOGARD) sur une fille de HOUDAIN P de l'ancienne vache N°1 de l'index du département GDV IPOD . Il garantit beaucoup de lait, avec une bonne santé du pied et des naissances faciles.

Un demi-frère par LUZ RED PP (NEO PP) a été testé et sort avec un index de 178 ISU .

Un autre taureau de la même famille est également chez évolution, il s'agit de LEMON P un fils de COMMANDER de la pleine sœur de GDV IPOD. Celui-ci offre à 177 ISU une bonne combinaison de taux /santé/repro avec des membres parfaits.

LUNNAIRE : ISU 177

Né chez Marc Reulier à Chemillé en Anjou, c'est un fils de HOSPADOR (EPIC) sur LEVI (BUCKEYE) sur une femelle de VOLADI MAN.

Il promet des vaches fertiles avec des mamelles saines et un pedigree original.

LIMITLESS : 173 ISU

Issu d'un groupe de 3 éleveurs du département : GAEC la Grée du bois, EARL de Presle, GAEC de l'Océane, ce fils de SILVER diffusé à l'international provient d'une pleine sœur du taureau INGOLD (DADDY RONE* IOTA) qui remonte à la souche AMI OCEANE.

Taureau très équilibré en production, santé mamelles et facilité de naissances.

LECHO P : 166 ISU

Né au GAEC de l'Ourzaie à Ombree en Anjou, ce fils de ISGOOD P (LADD P red) est d'une fille de GUESS appartenant au GAEC de la Grée du Bois. Il offre beaucoup d'atouts en santé et fertilité.

Durant le mois de septembre et octobre plusieurs vaches du département ont pu se distinguer par leur classification :

JANVIER du Val de Loire (Atwood x Million x River) en 2^{ème} lactation

TB 88 [MA 88 ; FO 88 ; SL 86 ; ME 87]

Appartenant à Cyril LANDREAU de la Jubaudière et née au GAEC du Val de Loire

- 1^{ère} et meilleure mamelle de section et réserve championne jeune au département 2018



Multi Services Bovin

Pédicure bovin et caprin :
parage préventif et curatif

Scarainage des bétons :
scarification et rainurage

Contact : 02 30 05 38 00
www.multiservicesbovin.com

Saint Macaire en Mauges
02.41.49.07.50 - accueil.drouet@orange.fr

FORMULES SELON VOS BESOINS

ALIMENTS
A LA CARTE

- Correcteurs azotes pouvant être minéralisés
- Aliments de production, de croissance, d'engraissement
- Aliments pour robots

DROUET, le spécialiste du mélange de
matières premières nobles.

Aliments de détail • Produits du sol • Foin
DROUET
Le service en mouvement

EX 90 [MA 90 ; FO 92 ; SL 93 ; ME 88]

Appartenant au GAEC De La Grée du Bois à St Clément de la Place.

Plusieurs très bons résultats sur différents concours départementaux,

régionaux, nationaux. A noter une 5^{ème} place à Paris en 2017 et 2^{ème} place au

SPACE en 2018.

Une arrière petite fille (Basix x Elude x Mascalèse x Van Gogh) n° 1 du

troupeau en ISU avec 201 pts.

La Maison Neuve FUSIONNE (Duplex x Garrisson x bw marshall) en 5^{ème} lactation

EX 91 [MA 93 ; FO 93 ; SL 95 ; ME 89]

Appartenant au GAEC de la Maison Neuve à Fontaine Guérin.

1^{ère} et meilleure mamelle de section Réserve Championne espoir à Paris en

2013

Une fille par Dempsey en 3^{ème} lactation en présélection pour Paris 2019

Récemment donneuse de 25 embryons par Goldwyn et Gold chip

Elle a produit à ce jour 60 051kg à 39,7 TB et 33,1 TP

ELIANE (Shottle x Roumare x Champion x sultane Aaron) en 7^{ème} lactations

EX 90[MA 86 ; FO 93 ; SL 96 ; ME 89]

Appartenant à l'EARL de Presle à Montreuil Bellay.

10 filles dont 6 en production

62 000 kg produit à 41,7 et 34,3 en 6 lactations

Une pleine sœur en production au GAEC de la Grée du Bois

Sultane Aaron {championne jeune et meilleure mamelle jeune à Paris 2005)

ELEINE du Val de Loire (Shottle x Allen x Roy) en 7^{ème} lactation

EX 92 [MA 92 ; FO 90 ; SL 97 ; ME 88]

Appartenant au GAEC du Val de Loire à St Germain des Prés

+ 70 000 kg en 6 lactations terminées

5 femelles issues de cette vache dont 3 en production

Durant les mois de novembre et décembre plusieurs vaches du département ont pu se distinguer par leur classification :

Les premières lactations :

MATHILDA (Favre x fever x Shottle)

TB 87 [MA 88 ; FO 85 ; SL 85 ; ME 86]

Appartenant au GAEC LEO HOLSTEIN à Gesté

- 6^{ème} de section Farming tours 2018

MADONA de GADON (Favre x Guarini x Atranger x Meeting)

TB 87 [MA 88 ; FO 89 ; SL 85 ; ME 83]

Appartenant au GAEC LEO HOLSTEIN à Gesté, née au GAEC de GADON au Vieil-Baugé

- Une primipare vêlée à 23 mois qui démontre énormément de dimension ainsi qu'un très bon système mammaire.
- Gestante de Gold Chip à terme pour le mois d'avril.

LIVIA (Contrast x Bolivia x Vamise Lc)

TB 87 [MA 87 ; FO 88 ; SL 86 ; ME 85]

Appartenant au GAEC LEO HOLSTEIN à Gesté

- 1^{ère} de section Chemillé 2018
- Gestante de Gold Chip à terme pour le mois de juin

Les vaches classifiées EX :

LEO FOGGIA (Shotgun x Goldwyn x Outside) en 5^{ème} lactation

EX 92 [MA 94 ; FO 89 ; SL 92 ; ME 89]

Appartenant au GAEC LEO HOLSTEIN à Gesté

- Elle a produit à ce jour 50674Kg à 41.1 de TB et 31.8 de TP
- 3^{ème} de section Chemillé 2013
- 6^{ème} de section Farming tous 2013
- 3^{ème} de section Chemillé 2014

Une fille par Fio-lbra 1^{ère} de section Espoir Régional tech'élevage 2017
1^{ère} actuellement TB 87 en 2^{ème} veau

SLH - ELIUM (Shotte x Okendo x Red Marker x Rudolph x Blackstar) en 8^{ème} lactation

EX 91 [MA 95 ; FO 83 ; SL 93 ; ME 87]

Appartenant au GAEC de la LEGEARDIERE à Chemillé

- Issu d'une famille qui marque le troupeau environ 20 % du cheptel.
- 6 filles aujourd'hui dans le troupeau dont SLH-GUISE (Dunhill) TB 85 moy sur 4 lactations 364j 12777kg à 40 TB et 33,8 TP
- Elle a produit à ce jour 84 697 kg à 36.6 TB et 31.8 TP
- Une vache qui démontre énormément de qualités au niveau des fonctionnels (seulement 2 mammites en 8 lactations ; 10 doses utilisées pour ces 8 vêlages)
- Une vache qui a produit 24.17 litres par jour de vie avec un intervalle VV de 362 jours

HEMY (Sailing x Minister x Roy EX92 x Blitz EX90) en 4^{ème} lactation

EX 91 [MA 94 ; FO 89 ; SL 90 ; ME 87]

Appartenant au GAEC LEO HOLSTEIN à Gesté

- Petite fille de LEO Déluge (Roy) Ex 92 (EX 97MA)

- 2^{ème} de section Farming tour 2012

- 3^{ème} de section Régional tech'élevage 2017

GABELLE du Val de Loire (Vangohg x Shottle x Captain) en 5^{ème} lactation

EX 91 [MA 91 ; FO 91 ; SL 90 ; ME 87]

Appartenant au GAEC LEO HOLSTEIN à Gesté et née au GAEC du Val de Loire à

St Germain des Prés

- 1^{ère} de section Chemillé 2018

- A ce jour elle a produit 49000kg à 42.8 de TB et 34.1 de TP

- 4 filles 2 sont en lactation dont une fille par IOTA classifiée TB 88 en 3^{ème}

lactation une vache qui a déjà produit plus de 33 000 kg

GLORIEUSE du Val de Loire (Shottle x Dolman x Jocko) en 5^{ème} lactation

EX 90 [MA 89 ; FO 92 ; SL 92 ; ME 87]

Appartenant au GAEC LEO HOLSTEIN à Gesté et née au GAEC du Val de Loire à

St Germain des Prés

- Une vache qui a produit 52 812 kg à 37.3 de TB et 32.5 de TP

HISTAMINE du Val de Loire (Vangohg x Shottle x Drake) en 5^{ème} lactation

EX 90 [MA 90 ; FO 89 ; SL 92 ; ME 87]

Appartenant au GAEC LEO HOLSTEIN à Gesté et née au GAEC du Val de Loire à

St Germain des Prés

DIANE de GADON (Shottie x Iron x Gibson x Gelpo EX 93 x Besne buck EX 93) en 8^{ème} lactation

EX 90 [MA 89 ; FO 92 ; SL 96 ; ME 86]

Appartenant au GAEC LEO HOLSTEIN à Gesté et née au GAEC de GADON au Vieil Baugé

- Issu de la famille de Jerrico EX 93(Besne Buck) une vache du GAEC de GADON qui s'était classée 3^{ème} de classe lors de la confrontation européenne de Bruxelles en 1998 ainsi que 1^{ère} de classe au SIA à PARIS.
- 10^{ème} génération de vache TB ou EX
- elle a produit à ce jour plus de 74 000kg

Félicitations aux éleveurs mais aussi aux différents éleveurs naisseurs.



www.primholstein49.fr

Jules DELETRE

Une fois n'est pas coutume, allons à la rencontre d'un jeune présentateur qui a marqué l'édition 2018 du FESTIVAL de CHEMILLE.

Jules DELETRE, 13ans, élève en Sème à Saint CHARLES (ANGERS)
 Ce petit blond, fils de Jérôme DELETRE qui associé avec Yves-Mary HOUDMON gère l'exploitation du Gaec du Brionneau à la Meignanne .

L'exploitation de 136 ha dont 103 de SFP produit environ 85000 L de lait, la moyenne au CL est de 9100 Kg, le pointage moyen de 80,7 et l'âge au vêlage de 27 mois, un atelier taurillon complète l'élevage. Les qualités premières du troupeau sont : la capacité, les aplombs et les fonctionnels, Jérôme travaille essentiellement avec EVOLUTION, quelques achats chez GENFRANCE ET BOVEC complètent le planning d'accouplement, l'objectif est de maintenir les points forts du moment et allez chercher un plus de lait et du taux.

Jules m'a dit avoir été bien accueilli à CHEMILLE par les autres éleveurs, et en profite pour remercier Christophe MARAIS qui lui avait proposé de participer au Festival, «il m'a donné des conseils pour présenter le mieux possible ma génisse».



La ferme, Jules aime aider son papa à faire des vêlages, traire en roto, manipuler les animaux, repailler les logettes et bien sûr, faire boire les petits veaux, tout cela depuis son plus jeune âge.

se voit bien s'installer un jour et même pourquoi ne pas prendre des responsabilités dans un organisme agricole, type JA 49 ou coop d'insémination...

la génisse qu'il nous a présentée s'appelle NUISETTE (ISITOLO x HURION ISY), Elle s'est classée 3ème de la section GZA, aujourd'hui elle est prête à être mise à la reproduction.

quand je demande à Jules la vache qu'il préfère chez lui, il me cite JASKA B+84, une grande GOFAST x RESTELL à 141 d'ISU, «c'est la plus grande du troupeau» me dit il et pour le taurillon c'est ISITOLO évidemment.

Fais pour la vache la plus célèbre, c'est STEL JERFA du GAEC Le Druillennec dans le 22, elle est affichée dans le bureau du GAEC. Cette belle GOLDWYN, Jules a pu l'approcher au salon 2018 lors de sa victoire à Paris, il a même réussi à conduire une autre vache à la traite à ce même salon.

C'est ce jour là qu'il a eu le déclic, l'envie de présenter un jour une vache à un concours.



Maintenant il aimerait se former pour apprendre à bien présenter ses animaux et partager sa passion avec d'autres jeunes, une belle expérience selon lui ; nul doute que l'on reverra sa petite silhouette blonde sur les rings dans les années à venir.

Merci Jules pour ton témoignage

Caisse régionale de Crédit Agricole Mutuel de l'Anjou et du Maine, société coopérative à capital variable agréée en tant qu'établissement de crédit - 414 993 998 RCS LE MANS, Société de courtage d'assurances immatriculée au Régistre des Intermédiaires en Assurance sous le n° 07 023 736, Siège social situé 77 avenue Olivier Messiaen, 72003 Le Mans Cedex 9 - 03/2019.



www.ca-anjou-maine.fr/agris

SOUTENIR
CEUX QUI
FONT
L'AGRICULTURE
DE DEMAIN.



POUR EN SAVOIR PLUS : Richard BOSSEBOEUF - 06 07 64 01 52 - www.evalis.fr



La réponse alimentaire aux boîtes
Découvrez PEDIT

STOP
aux
BOÎTIERIES





Association d'éleveurs

Liste des meilleures vaches du Maine-et-Loire
par lait à 7% décroissant

(tri réalisé à partir du fichier des Grandes Laitières 2018 du Contrôle Laitier)

Norm	Norm Père	Norm GPM	Lait Total (kg)	TB	TP	lait 7%	Raison Sociale	Commune
E D'ANDECAVI	O-MAN JUST	HERSHEL	122810	39,0	31,1	123057	EARL DU GRIPOLL	MIRE
VALEUR	NEGUNDO	JOCKO BESN	123486	35,8	29,6	115400	GAEC DE L'AUNAY AU LONG	LE PIN EN MAUGES
AVENUE	NERVY CASH	JARNY JABO	102523	45,6	32,8	114900	MILLE BRETON	BOIS D'ANJOU (LES)
VALEE	IRON	JARNY JABO	111660	38,7	32,5	113514	EARL LE PARC	NOYANT
VIBRATO	IRON	RUDOLPH	110027	40,8	31,0	112900	GAEC DE LA CROIX ROUGE	ECHEMIRE
VALEE	MERDRIGNAC	LOUSTIC JA	114822	38,0	30,6	112543	GAEC DES FLEES	SEGRE EN ANJOU BLEU
CASSE	OKENDO	OCTUOR GIB	109711	41,1	30,2	111657	GAEC COLONIER	YZERNAY
ALICE	SHOTTLE	CHAMPION	105464	43,6	30,4	111586	LOUIS YANNICK	GENNETEIL
CACTRICE	TRINA LAIB	JOCKO BESN	101171	42,1	33,4	109129	GAEC DES HAIES	OMBREE D'ANJOU
LAICHE	JOCKO BESN	LOUSTIC JA	91483	46,9	36,1	108557	METAYER PHILIPPE	ST GEORGES DES GARDES
ADOCIE	OCTUOR GIB	JOCKO BESN	111670	36,3	31,7	108486	GAEC ONILLON	BOURGNEUF EN MAUGES
BERGERINE	JORDAN-RED	STADEL	101584	41,5	31,8	106429	EARL BENATTEAU	LE PUISSET DORE
BATAVIA	RAMBOUR AD	NUBUC GIB	102347	39,6	31,6	104043	GAEC DE MONTANSSÉAU	MARIGNE
LES NATTERIES	O-MAN JUST	OKENDO	97441	42,2	32,2	103657	POIRON FLORENT	CHOLET
MAISON NEUVE VISIERE	JENUS	RIALTO RON	113182	34,0	29,2	102086	GAEC DE LA MAISON NEUVE	FONTAINE GUERIN
EIZ	SHOTTLE	MAGNA	109119	35,9	29,3	101771	LOUIS YANNICK	GENNETEIL
UNE	RESTELL	PIRMILITA	87912	46,7	34,3	101700	DE LA BASSE SAUVAGERE	ST GEORGES DES GARDES
CAMPAGNE	RIONEL AD	MAGRET CA	93313	42,4	33,4	101071	DE LA BASSE SAUVAGERE	ST GEORGES DES GARDES
: 43	MANAGER MT	MAYEL	92786	44,0	31,8	100443	LEMIERE ANTOINE	LEZIGNE
MALE 690	OZENIT	LOCATOR	91072	42,6	34,0	99657	GAEC SEJOURNE	LOIRE
7149	NEZEL LORD	IDGIL MASC	87001	46,5	33,5	99457	GAEC DUOLAIT	CHALLAIN LA POTHERIE
M	BUBBA	IBERIS MAS	87119	43,7	35,4	98471	GIBOIRE FREDERIC	ST SAUVEUR DE FLEE
BOHEME	ROUKI	JOCKO BESN	97005	39,9	31,1	98386	GAEC REVEAU	LE VIEL BAUGE
LAOK	OKENDO	MORTY	89181	45,5	31,6	98271	GAEC MOREAU	FONTAINE GUERIN
ILLAY-HOLSTEIN	LYSTER	RUDOLPH	102464	35,7	31,2	97914	GAEC HALLAY HOLSTEIN	LA MEMBROLLE SUR LONGUENEE
PRINDILLE	RESTELL	JOCKO BESN	100401	35,2	33,0	97871	SCEA DU LOGIS	LA CHAPELLE HULLIN
LEE DU BOIS	SHOTTLE	NEGUNDO	88530	44,0	33,1	97471	GAEC LA GREE DU BOIS	ST CLEMENT DE LA PLACE
CARESSE	OKENDO	NEWARK	94939	41,1	30,4	97000	GAEC DE MONTANSSÉAU	MARIGNE
ILLE	REVIZOR	JOCKO BESN	97367	39,0	30,4	96529	EARL DE LA ROBERDIERE	LA CHAUSSAIRE
BERGERE	JEFFERSON	LANCLOT	104502	34,9	29,7	96471	EARL PIET	ST GEORGES DES GARDES
CASSANDRE	RADICAL	IGALE BD	91416	40,3	33,4	96271	SCEA DE LA CHAUSSÉE	MONTREUIL JUIGNE
2 SIMEDANJOU	JARNY JABO	BLANCARD	106781	33,8	29,2	96186	GAEC DE L'ESPERANCE	ST GERMAIN DES PRES
CERISE	VORIAS EAT	NARISTI LO	83403	45,8	34,9	96171	GAEC DICHT	LA POMMERAYE
BRIOLE	RESTELL	JOCKO BESN	79769	49,7	34,6	96071	GAEC DU FLECHET	AVRILLE
TAILLE	RESTELL	JOCKO BESN	109151	30,4	31,0	95800	GAEC DE LA BARONNIERE	GRUGE L'HOPITAL
BANETTE	JOCKO BESN	NERVY CASH	96805	37,5	31,6	95500	GAEC DE VERNoux	LE TOUROUX BECONNAIS
INCORDE	RESTELL	JOCKO BESN	90851	41,2	31,4	94143	GAEC GASCHET	CHEMILLE



Association d'éleveurs

Liste des meilleures vaches du Maine-et-Loire par lait à 7% décroissant

(tri réalisé à partir du fichier des Grandes Laitières 2018 du Contrôle Laitier)

Form	Nom Père	Nom GPM	Lait Total (kg)	TB	TP	lait 7%	Raison Sociale	Commune
BALKANS	REVIZOR	MELKIOR BW	85 392	43,0	33,6	93514	GAEC DES CHATAIGNIERS	LA POUZE
BOUTEILLE	VOYAGEUR	JANZE MOUN	98 167	35,2	31,2	93186	GAEC DE LA BOISSIERE	BEAUCOUZE
BADIN	VIRGINIAN	NALEC	91 440	40,7	30,2	92666	EARL DES VALLONS	LA JU MEILLERE
DIADEME	PATUR AD	BUBBA	90 059	39,7	32,3	92586	GAEC DES GRANDES BROSSES	LA MEMBROLLE SUR LONGNEE
BIRMANE	MARION	MARGRIET	94 535	36,9	31,5	92429	GAEC DE L ERDRE	LA POUZE
ARCADE	SHOTTLE	MORTY	99 550	35,2	29,8	92400	EARL BENAITEAU	LE PUISSET DORE
DEMANDE	-	NOER CASH	73 887	49,6	37,7	92171	GAEC DU PRINTEMPS	BOTZ EN MAUGES
LA MAISON NEVE AGATHE	SHOTLE	MARSHALL	96 311	36,6	30,2	91914	GAEC DE LA MAISON NEVE	FONTAINE GUERIN
CADENCE	REECE	JARNY JABO	96 936	36,9	29,3	91743	GAEC DES LANDES	ST MICHEL ET CHANVEAUX
ETINCELLE	USONET FIN	BUCKEYE	79 626	44,9	35,5	91529	GAEC LEGEAY	ST PAUL DU BOIS
BELLE	MERDRIGNAC	LACIO BESN	88 174	40,6	32,0	91471	GAEC MALIBOIS	SOEURDRES
ARGILE	BOND	LORAK	103486	33,3	28,4	91286	GAEC MOREAU	FONTAINE GUERIN
BELLE-ETRY	OUTSIDE	SPIRIT	77 221	48,1	34,0	90643	EARL BENAITEAU	LE PUISSET DORE
DARDAR	TARTARE	ODIVAL FOR	87 554	38,5	33,8	90529	EARL DU PORTAIL	CHAMBELLAY
BICHE	JOCKO BESN	MAYEL	88 027	40,9	31,0	90386	GAEC BINET	ST AUGUSTIN DES BOIS
BIEN	RIEUX CONV	MAGRET CA	74 798	50,4	33,9	90100	GAEC DES BUISSONS	ST LAMBERT LA POTHERIE
BRISE	ROUKI	JOCKO BESN	88 264	40,4	31,0	90057	GAEC DES FIBRES	LE LONGERON



www.primholstein-49.fr

Les administrateurs du Groupement Prim'Holstein 49 remercient les partenaires, Sponsors et organismes d'Élevages qui se sont investis pour le bon déroulement de cette Assemblée Générale, ainsi que tout au long de l'année.

72300 SABLÉ sur SARTHE

49360 LES CERQUEUX

49140 MONTREUIL sur le LOIR

79250 NUÉIL les AUBIERS

49000 ANGERS

49300 CHOLET

69570 DARDILLY

49800 TRÉLAZÉ

49000 ANGERS

49000 ANGERS

49450 ST MACAIRE EN MAUGES

49160 LONGUÉ JUMELLES

35000 RENNES

49800 TRÉLAZÉ

44650 COURCOUE sur LOGNE

49120 NEUVY en MAUGES

49370 ST CLÉMENT de la PLACE

49800 TRÉLAZÉ

49270 LANDEMONT

49170 ST AUGUSTIN des BOIS

49480 ST SYLVAIN d'ANJOU

49440 CANDE

49370 ST CLÉMENT de la PLACE

69571 CHARBONNIERES les BAINS

49370 ST CLÉMENT de la PLACE

44155 ANCENIS

49310 LA SALLE DE VIHIERES

➤ AM C Nature

➤ A. S 49

➤ AGRI PASQUIER

➤ AGRILIA Formation

➤ ARRIVE BELLANÉ

➤ BANQUE POPULAIRE

➤ BELLANE

➤ BOVEC

➤ Élevage Conseils Loire Anjou - SEENOVIA

➤ CRÉDIT MUTUEL

➤ CRÉDIT AGRICOLE

➤ DROUET

➤ EVALIS

➤ GENES DIFFUSION

➤ EVOLUTION

➤ HERBAUGES

➤ J. L. D. GÉNÉTIQS

➤ LELY Center

➤ MODEMA AGRIC

➤ MULTI SERVICES BOVIN

➤ NUTREA

➤ PRÉFAKIT

➤ Prim'Holstein France

➤ PELE

➤ SARL LAILLER

➤ SEMEX

➤ SARL TESSIER

➤ TERRENA

➤ TIJOU

Nous remercions également, GAEC de le GAIGNARDIÈRE Frédéric LACHAMBRE et Eric LEROUX « La Gaignardière » à St SATHURIN sur LOIRE de nous avoir ouvert les portes de son élevage.

www.primholstein49.fr

